

FAP

Fukushima
Airport
Press

TAKE FREE
ご自由にお持ちください!

I love 福島空港 | ファップ Vol.12 OCT.2009



福島空港から行く秋のおすすめスポット&隠れた逸品

北海道スイーツ&大阪元祖たこ焼き

上海の夜はジャズが熱い

韓国「チムジルバン」ビューティ旅行

◎独断選考

銘酒「天明」に酔う

<http://www.fks-ab.co.jp/>

●写真:大阪城

福島空港情報マガジン FAP Vol.12 OCT.2009

TAKE FREE

いつでも 福島空港駐車場を利用なら
便利でお得!
福島空港駐車場
合計収容台数 **2300台**
駐車料無料!

福島空港は駐車場無料。旅行やビジネスで長期滞在在されても料金の心配はいりません。また、就航先から国内、海外への乗り継ぎも便利です。ぜひ一歩先に足をのばしてみてください。



※ご利用時間:6:30~20:30
※長期ご利用(1週間以上)の際は、連絡先などを福島空港事務所へお届ください。
【福島空港事務所】TEL.0247-57-1111



携帯電話でアクセス!
現在の福島空港の様子

福島空港情報マガジン
Fukushima Airport Press

FAP

2009年10月発行
発行 福島空港ビル株式会社 TEL.0247-57-1511
企画・制作 株式会社 READ BACK
TEL.024-563-5377

※本誌掲載の写真・記事の無断転載を禁じます。

Coupon

巻末クーポン

福島空港と道の駅こぶしの里で
ご利用いただけるクーポン券です。

福島空港内の飲食店及び物販店と、道の駅こぶしの里にて、下記のサービスをご利用いただけます。
クーポンを切り取ってお使い下さい。

※他サービス、他クーポン等との併用はできません。
※クーポンは現金とお引き換えできません。
※ご利用条件は各店舗によって異なりますので内容をご確認のうえご利用下さい。

割引優待券 福島空港内

各種種類・定食 **田舎**
お会計 **10%OFF**
総額より
(但し、個別会計は除く)

有効期限:2009年12月31日(木)まで

レストラン **シャロン**

ご利用いただいたお客様。お会計時に…
お会計 **10%OFF**
総額より

有効期限:2009年12月31日(木)まで

ショッピング **クラブ** 福島エアポートサービス

FASサポート クラブ会員は取扱い商品を
メンバーズクラブ 10%OFFでご購入頂けます。

入会無料
※通常、入会費500円かかります。
有効期限:2009年12月31日(木)まで

空の駅 **たまかわ**
さるなし・トマトゼリー各300円を
50円引き

有効期限:2009年12月31日(木)まで

道の駅 **こぶしの里**



さるなしソフトクリーム
空芯菜ソフトクリーム
各300円を **100円引き**

空港から道の駅こぶしの里までは
往復500円の便利でお得な
タクシーをご利用ください。



TEL.0247-57-3800

有効期限:2009年12月31日(木)まで



スイーツ王国北海道

北海道は「豊かな大地」と呼ばれるほど、自然に恵まれている土地です。
 それ故、農業が盛んで、テンサイ（砂糖の主原料）や小麦など、全国一の生産を誇っています。さらにスイーツには欠かせない、牛乳の生産量も全国一！
 北海道の新鮮で美味しい食材をふんだんに使ったスイーツはどれも絶品。それぞれの素材のよさがパティシエたちの匠の技によって引き出されて混ざり合い、絶妙な甘さをもって完成されます。
 食欲の秋、友達やカレを誘って北海道へ絶品スイーツ三昧の旅へ出かけてみませんか。

新鮮でおいしい食材に恵まれている北海道だからこそできる、おいしいスイーツ。

Contents

- P2** FAPクローズアップグラフィック
北海道スイーツ
- P4** 【特集1】
福島空港から行く
秋のおすすめスポット&隠れた逸品
其の壹《北海道スイーツ》
- P6** 其の貳《大阪会津屋のたこ焼き》
- P8** 其の参《上海JAZZスポット》
- P9** 其の四《上海国際博覧会》
- P10** 其の五《韓国チムジルバン》
- P12** 【特集2】
独断選考
其の壹 曙酒造《天明》
- P14** 福島空港ニュース・
航空就航図・時刻表
- P16** 福島空港イベント情報
- P18** 福島空港公園イベント情報
- P19** プレゼント情報
- P20** 福島空港へのアクセス
- P22** 福島空港ターミナルビル案内図
巻末クーポン



チョコモンブラン



スイーツオブサイヤー2008
サミットさっぽろプリンパイ

ANAスカイホリデー 2009.10.1 → 2010.3.31 福島発

B&B BED & BREAK FAST

札幌 小樽 千歳

2・3日間

宿泊ホテルが 5つのクラス40のホテルから 選べる!

1名様よりお申込み **OK**

10グループ内で泊ずつ宿泊 **OK**

ご出発日の前日から起算して10日前までお申込み **OK**

禁煙ルーム選択 **OK**

ご希望便が最大7日間延長 **OK**

ご出発日より起算して復路便最大7日間延長 (ただし前所中継便を除く)

2日間(1泊) (Eグループホテル利用) 往復基本フライト利用 (おひとり様)

27,300円 ~ 43,300円

往復航空券 + ホテル宿泊 + 朝食

- 設定期間: 2009年10月1日~2010年3月31日の毎日出発 ※ホテルによっては宿泊除外日がございます。
- 食事条件/2日間コース: 1泊1朝食付き、3日間コース: 2泊2朝食付き
- 最少催行人数/1名

日程	行程	食事
1	福島空港 → ANA (ご希望便) → 新千歳空港 (各自負担) ホテル泊	
- 2	終日フリータイム ホテル泊	朝
2	ホテル (各自負担) 新千歳空港 → ANA (ご希望便) → 福島空港	朝

- 利用ホテル/ホテルサンルートニュー札幌ほか
- フライトスケジュール (2009年10月)

基本フライトは、基本代金でご利用いただける航空便です。Aフライトご利用の場合は追加代金が必要となります。

路線	カテゴリー	便名	出発時間	到着時間
福島→新千歳	Aフライト	867	10:00	11:20
	基本フライト	869	19:20	20:40

路線	カテゴリー	便名	出発時間	到着時間
新千歳→福島	基本フライト	868	8:00	9:15
	Aフライト	870	17:30	18:45

2009年11月1日よりAIR DOとANAはコードシェア (共同運航) を開始いたします。

路線	カテゴリー	便名	出発時間	到着時間
福島→新千歳	Aフライト	4741	10:10	11:30
	基本フライト	4747	17:50	19:10

路線	カテゴリー	便名	出発時間	到着時間
新千歳→福島	基本フライト	4740	8:15	9:35
	Aフライト	4746	16:00	17:20

※AIR DOの機材および乗務員にて運航いたします。
 ※機内のサービスはAIR DOの基準により行います。
 ※上記運航スケジュールは2009年9月1日現在のものです。航空ダイヤは予定のため、発着時間、航空会社の変更となる場合がございます。また、Aフライトの便名 (設定便) が変更となる場合がございます。増便の取り扱いなど予約時に再度ご確認ください。

■旅行企画・実施 **ANAセールス株式会社**

■お申し込み・お問い合わせ

ANAスカイホリデー取扱い旅行会社 または お客様専用ダイヤル

仙台 ☎ (022) 263-8600

営業時間 9:30~18:00 (通年) ※当ダイヤルは札幌予約・案内センターへの転送となります。

※1名様よりお申込みいただけます。
 ※出発日の前日から起算して10日前までご予約を承っております。(お申込み内容の変更も10日前までとなります。)ただし、満席等の理由により受付ができない場合がございます。
 ※添乗員は同行いたしませんので、ご旅行中の諸手続きはお客様自身で行っていただきます。
 ※詳しい旅行条件を説明した書面をお渡しいたしますので、事前にご確認の上お申込みください。

◆旅行代金に含まれるもの

①個人包括旅行割引運賃適用の往復航空運賃 ②規定の宿泊費、食事代
 ※行程中の規定以外の食事代、入国料、交通費等はお客様負担となります。

福島空港から行く秋のおすすめスポット&隠れた逸品 其の言 《北海道スイーツ》

FAP...Recommendation

秋に訪れて味わいたい 北海道スイーツ

太陽いっぱいのもりもと<本店> 真っ赤なゼリー

美味し
 さま栄養
 価も高い
 完熟トマトを使
 つたスイーツで
 す。まるでフル
 ーツのような甘
 みと爽やかさ
 で、トマトが苦
 手な人でも美
 味しく食べられ
 ると評判です。

昔ながらの製法で、熟練の職人が独自の釜でじっくり丁寧に焼き上げます。バウムクーヘン特有のバサバ

バウムクーヘン 妖精の森

北葉楼<砂川本店> 『太陽いっぱいのもりもとゼリー』
 価格:250円(税込)
 住所:北海道千歳市千代田町4丁目12-1
 TEL:0120-24-4181 (8:30~17:00)
 営業時間:8:00~19:30 定休日:元旦



酪農チーズプリン

北葉楼<砂川本店> 『バウムクーヘン 妖精の森』
 価格:1,100円(税込) ホール・高さ4cm
 住所:北海道砂川市西1条北19丁目2-1
 TEL:0120-700-753
 営業時間:9:00~19:00 定休日:元旦

サ感ほまるでなく、日本のしっとりバウムクーヘンと評判の、ふわとした口当たりの良い仕上がりが特徴です。



ドゥーブルフロマージュ

小樽洋菓子舗ルタオ 『ドゥーブルフロマージュ』
 価格:1カット368円(税込)
 住所:北海道小樽市堺町7-16
 TEL:0134-31-4500
 営業時間:9:00~18:00 (季節により変動あり)
 定休日:無休

北海道産の牛乳とチーズを使った、舌触りの滑らかな優しい食感のプリンです。チーズの風味も濃厚で食べたいまでも充分です。

ベイクドクリームチーズに、マスカルポーネのレアチーズケーキを重ねた贅沢なチーズの二重奏。まろやかで奥深く、コクのある味わいで大人気の二品です。



夕張メロンピュアゼリー

ホリ 『夕張メロンピュアゼリー』
 価格:3個 525円(税込)
 住所:砂川市西一条北19丁目2-1
 TEL:0120-054-315
 営業時間:9:00~17:00
 定休日:日曜日

「世界モンドセレクション」において、2003年から2007年までの5年連続で最高金賞を受賞。また、人気北海道スイーツランキングベスト30でも見事1位に輝きました。

完全夕張メロンの果肉を贅沢に使用したゼリー。舌の上でとろけるような滑らかな食感で、芳醇なメロンの香りとジューシーな果肉が本物のメロンを食べていると錯覚するほどの美味しさで、北海道お中元売り上げNo.1の実績もうなずけます。お菓子のオリンピックと言われる「世界モンドセレクション」において、2003年から2007年までの5年連続で最高金賞を受賞。また、人気北海道スイーツランキングベスト30でも見事1位に輝きました。



B&B BED & BREAK FAST 2・3日間 大阪 京都 神戸 奈良

で出かけよう!



往復航空券
ご希望便が **選べる!**

ホテル宿泊
宿泊ホテルが **選べる!**

朝食

1名様よりお申込み OK
1同グループ内で泊ずつ宿泊 OK
10DAYS BEFORE 出発日の前日から起算して10日前までお申込み **OK**
禁煙ルーム選択 OK
calendar 出発日より起算して復路便最大7日間 **OK**

もっともっとメニューを楽しみたい方は

ユニバーサル・スタジオ・ジャパン®のスタジオ・パスをオプションにてご利用いただけます!! (有料/出発前予約購入制)

B&B BED & BREAK FAST 2・3日間 大阪 京都 神戸 奈良 福島発

- 設定期間: 2009年10月1日~2010年3月31日の毎日出発
- 食事条件/2日間コース: 1泊1朝食付き、3日間コース: 2泊2朝食付き
- 最少催行人数/1名
- 旅行代金(一例)

27,000円~47,800円

日程	行程	食事
1 1	福島空港 → ANA → 伊丹空港 (各自負担) ホテル	
- 2	終日フリータイム	ホテル泊 朝食
2 3	ホテル (各自負担) 伊丹空港 → ANA → 福島空港	朝食

■利用ホテル/トーコーシティホテル梅田ほか

※詳細はパンフレットにてご確認ください。

■旅行企画・実施 **ANAセールス株式会社**
 ■お申し込み お問い合わせ
 ANAスカイホリデー取扱い旅行会社 または お客様専用ダイヤル
 仙台 ☎(022)263-8600
 営業時間 9:30~18:00(通年) ※当ダイヤルは札幌予約/案内センターへの転送となります。

フライトスケジュール (2009年10月) フライトによって追加代金が必要です。

- が基本フライト、■がAフライト
- 基本フライトは基本代金でご利用いただける航空便となります。
- Aフライトをご利用の場合は搭乗日に応じて片道ごとに追加代金が必要となります。

往 路		復 路	
便名	福島→伊丹	便名	伊丹→福島
3172	09:15 → 10:25	3171	07:40 → 08:45
3174	12:30 → 13:40	3173	10:55 → 12:00
3176	13:55 → 15:05	3175	12:05 → 13:10
3178	15:45 → 16:55	3177	14:10 → 15:15
3180	19:00 → 20:10	3179	17:25 → 18:30

※上記の便は全てIBEX(アイベックス)エアラインズとANAのコードシェア便(共同運航便)となり、IBEXエアラインズの機材および乗務員での運航となります。また機内のサービスはIBEXエアラインズの基準により行います。
 ※事前座席指定・フライトマイル・宅空便・チェックイン方法・チェックイン場所はANA便となります。

2009年11月1日よりダイヤが変わります (ますます便利に!)

往 路		復 路	
便名	福島→伊丹	便名	伊丹→福島
3172	09:15 → 10:30	3171	07:40 → 08:45
3174	10:10 → 11:25	3173	08:35 → 09:40
3176	12:30 → 13:45	3175	10:55 → 12:00
3178	15:45 → 17:00	3177	14:10 → 15:15
3180	19:05 → 20:20	3179	17:30 → 18:35

※1名様よりお申込みいただけます。(ホテルグランヴィア京都・京都プライムホテル・新・都ホテル(サウスイング)・リーガロイヤルホテル京都・グランドプリンスホテル京都・ホテル東山閣をご利用の場合は2名様以上で申し込みください)
 ※出発日の前日から起算して10日前までご予約を承っております。(お申し込み内容の変更も10日前までとなります。ただし、業務等の都合により受付ができない場合がございます。)
 ※添乗員は同行いたしませんので、ご旅行中の諸手続きはおお客様自身で行っていただきます。
 ※詳しい旅行条件を説明した書面をお送りいたしますので、事前にご確認の上お申込みください。

◆旅行代金に含まれるもの
 ①個人包括旅行割引運賃適用の往復航空運賃 ②規定の宿泊費、食事代
 ※行程中の規定以外の食事代、入園料、交通費等はお客様負担となります。

福島空港から行く秋のおすすめスポット&隠れた逸品 其の弐 《大阪会津屋のたこ焼き》



元祖たこ焼き

大阪名物として知られるたこ焼きの生みの親は、なんと福島県会津坂下町出身!

ふわたロ口でダシの効いた会津屋の元祖たこ焼き
 大阪名物のたこ焼きですが、いつどこで始まったのか?というところになると意外と知られていません。そのルーツは、福島県会津坂下(あいづばん)出身の初代遠藤留吉氏が昭和8年に今里新地(大阪市東成区)で創業した屋台「会津屋」で肉コンニャクなどを入れて焼いた「ラジオ焼」

きこだと言われています。形が丸い当時のラジオの真空管に似ていたことからラジオ焼と名づけられたとか? そんなある日、お客様の「大阪は肉かないな。明石はタコ入れとるで。」の一言がヒントとなり、昭和10年、「明石のたこ」と「ころも」に味をつけて焼いた、大阪のたこ焼きが完成します。

手も汚さず冷めてもおいしいのが本物のたこ焼き
 たこ焼きというと、ソースに青海苔と鰹節にマヨネーズ、ときには青ネギや、真っ赤な紅生姜に天かすまでつけられて、というようなものもありますが、会津屋のたこ焼きは、そういった薬味、調味料は一切使用しません。なにもつけずに生地的美味しさだけで勝負する!という、じつに潔いものです。ソースがかかったたこ焼きばかりを食べている人には、何もかけない会津屋のたこ焼きは物足りなさを懸念するかも知れま



せんが、一口食べてみると、これがじつに絶妙で豊かな味わいであることに驚かされることでしょう。表面の少し固めの生地に、トロトロかつフワフワの中生地、タコの歯ごたえも美味しく、「これが元祖の味か!」と唸るこ



たこやきの元祖
 本家 会津屋 本店
 大阪市西成区玉出西2-3-1
 電話:06-6651-2311
 [交通]地下鉄四つ橋線玉出駅1番出口から北西へ。徒歩2分
<http://www.aiduya.com/>

【支店】八尾店 / ナンパ店 / 天保山店 / 梅田店 / 天下茶屋店 / 堺北花田店 / ユニバーサル・シティウォーク店

と間違いなしです。大きさも現在のたこ焼きより一回り小さいのが特徴で、ビールを片手に手でつまめるものという初代のスタイルを現在も頑なに守っています。大阪というコテコテナ味を期待する人が多いのですが、じつは本来の大阪グルメは、こうした会津屋のような「ほんなり」としたもので上品でやわらかい味です。ぜひ一度は元祖たこ焼きの味を堪能してください。

上海の夜はジャズが熱い

静かにグラスを傾けながら、ゆつたりとした時間とジャズメン達が奏でる音楽を楽しむアダルト気分あふれる上海ナイト。

平均年齢75歳の上海で最も有名なジャズバンドに酔う

すっかり上海のナイト観光の定番となった、外灘の5つ星ホテル「和平飯店」1階にあるジャズバーで毎晩開かれるオールドジャズライブ。平均年齢75歳というオールドジャズメンたちが深みのあるジャズを聴かせてくれます。奏でるのは、グリーンミラーやベニーグッドマンの懐かしいジャズを中心に最近では日本の歌謡曲やポールモリアなどのポップスもプラス。そのほか、幅広いレパートリー

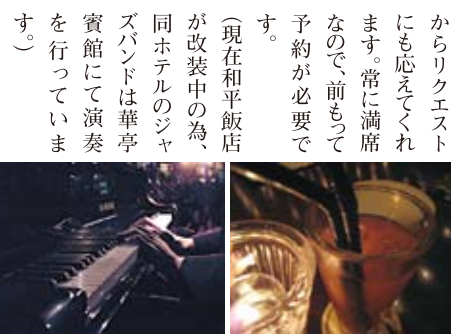

住所:漕浜北路1200号華亭賓館3楼
交通アクセス:地下鉄1号線・4号線「上海体育館」駅より徒歩約3分
TEL:(021)64391000

上海国際博覧会 来々 5月開催!

中国を激変させる史上最大の万博

上海万博が2010年5月1日から10月31日の182日間にわたり開催されます。場所は上海市都心部、南浦大橋から盧浦大橋までの黄浦江両岸地区328ヘクタールとなります。上海万国博覧会、目標入場者数7000万人と1970年大阪の日本万国博覧会の6422万人をはるかに凌ぐ史上最大の国際行事になると予想されています。

現在、日本を含め約180カ国の国と18の国際機関が出席を決めています。上海万国博覧会局は、その他に、民間出展の展示館16館(中国企業9館、外国企業7館)を勧誘しようとしています。

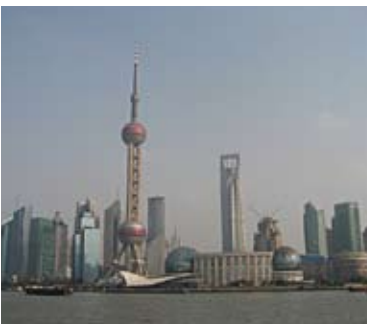

日本パビリオンの設置を決めています。日本館の愛称は、「紫蚕島(かきこじま)」が愛称として正式に決定されました。また日本からは、もうひとつ民間企業や自治体が連合して出展する日本産業館がパビリオン出展を決定しています。

ジャズマニアには本格ライブハウス

和平飯店が観光客用のスポットなのに対し、地元の人々や上海在住の外国人たちは、新しくできたジャズ専門のライブハウスに行つてジャズを聴くのが定着しています。例えば、「JZ Club」。上海復興路の洋館を利用したライブハウスで開業してからまだ3年ですが、上海でジャズの生演奏と言えはまずここが上げられます。オーナーは、有名なベースの弾き手で、ここに来る顧客はその周辺の業界人と、ジャズとブルースを純粹に味わう人たちです。上海在住のジャズの演奏家が出演を終えた後、ここに集まり、余興で舞台上がつてちよつと演奏することもあるとのこと。

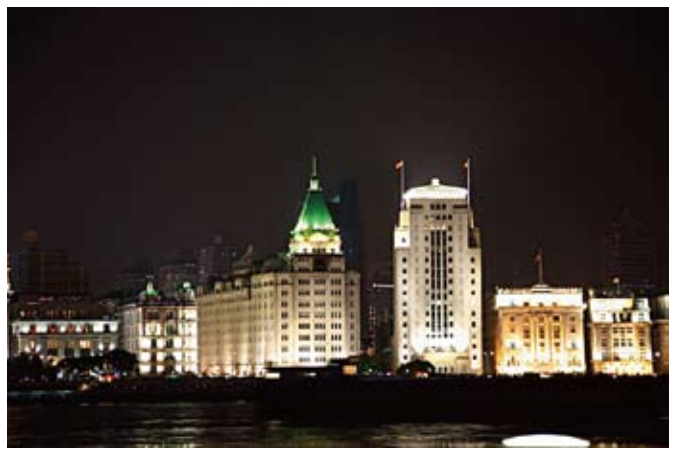

上海の夜景には、ジャズが似合う。写真は和平飯店

混雑する金曜日のラテンバンドナイトを除き、一週間日替わりで様々なバンドのジャズ演奏が楽しめます。ライブスポットです。ライブ演奏は毎日夜22時〜深夜2時くらいまでやっています。旧フランス租界の復興西路に建つオシャレな外観と居心地よい空間は在住外国人もお気に入りライブスポットのひとつです。

住所:復興西路46号
交通アクセス:地下鉄1号線「常熟路」駅より徒歩約5分
TEL:(021)64310269



留園



豫園

写真提供/中国国家観光局(大阪)

デラックスホテル利用 添乗員同行 上海・蘇州・無錫4日間

日次	スケジュール	食事
1日(祝)	福島空港発(14:10/MU782) → 上海着(16:30) バスにて蘇州へ 蘇州料理の夕食(上海蟹付き) 【蘇州泊】	朝 昼 夕
2日(祝)	午前 世界遺産 蘇州市内観光 名園:留園、臥龍園、虎丘と斜塔、 "月落 烏啼 見...の古刹:寒山寺、 名産 シルク工場参観 午後 太湖のほとり 魚米の里 無錫市内観光 太湖遊覧、中国造園技術の粋:蠡園公園(寄園橋)、 名産 淡水真珠工場 無錫名物料理の夕食 【蘇州泊】	朝 昼 夕
3日(祝)	蘇州発 12:25 上海着 午前 東方の真珠 上海市内観光 上海料理の昼食 江南の名園:豫園と麗州老街、白玉の釈迦佛・玉佛寺、 新天地、中国五千年の聖堂:上海博物館参観、 外灘から新日の上海を眺望、買い物案内、中国茶芸体験、 海鮮料理の夕食 希望者のみ(別料金) 世界的サーカス 上海雑技 【上海泊】	朝 昼 夕
4日(祝)	上海発(9:40/MU781) → 福島空港着(13:20)	朝 昼 夕

※現地の事情により、航空スケジュール、観光日程、交通機関、宿泊施設等が変更になる場合がございます。



旅行代金 79,000円

- 福島空港発着
- 添乗員同行 (15名以上の場合)
- 募集人数/30名
- 最少催行人数/6名
- 出発日/2009年12月17日、2010年1月7日、1月21日、2月11日、2月25日 **木曜日出発**
- 食事 (機内食を除く)/朝3回、昼2回、夕3回
- 一人部屋追加料金/21,000円(3泊)
- 利用予定航空会社/中国東方航空
- 空港税等/旅行代金に含まれておりません。
- 燃料サーチャージ3,000円、上海空港税1,300円、連航手続料金3,150円は別途必要です。これらは変更になった場合は調整されます。
- 利用予定ホテル/(下記または同等デラックスクラス)
【蘇州】 雅都飯店、新城花園酒店、索菲特大酒店
【上海】 新錦江大酒店、ガンドンホテル、吉臣酒店
- 旅行企画・実施

詳しくは旅行パンフレットをご参照ください。



クリスタル光塩房

められ、見るだけでリッチな気分になれるサウナです。特にこの紫水晶は、遠赤外線を91%も放出し、短い時間でたくさん汗をかくことができ、その汗と一緒に体の老廃物が排出され呼吸機能改善と皮膚美容、体温維持、心臓強化、さまざまな痛みや炎症を和らげ、また不妊治療にも効果があると言われています。

中に広がります。他にも、鉄分やマグネシウムや微生物が多く含まれ殺菌作用がある「黄土(フランド)房」や脱臭や空気清浄の作用もあると言われる「炭房」、塩で作られた「クリスタル光塩房」など特徴あるサウナが数々あります。

日本では体験できない様々なサウナで汗を流し、おいしい韓国料理を食べ、各種リクレーションを楽しみながらチムジルバンで心身ともにビューティ&リフレッシュしませんか。

韓国チムジルバンでビューティー旅行

お隣の国、韓国までひとつ飛び、今、話題のチムジルバンでビューティ&リフレッシュ！

「日ゆっくりくつろげる」リフレッシュ空間

チムジルバンとは、韓国の温浴文化に基づいた温浴形態のついで、ロビー(休憩スペース)を中心に、岩盤温熱(岩盤浴)室を複数備え、軽食コーナーやマッサージ・エステなどの様々な要素が複合された温浴施設です。お店によりまちまちですが、紫水晶房、黄土房、アイス房、黄土房など、施設内にはいろんなバン(お部屋)があり、高温の汗蒸幕と違って温度が低く中温に設定されています。また、服をきたまま、しかも男女一緒に入れるところがほとんどというので、若いカップルのデートスポットとしても、家族のリラックススポットとしても人気が高いのがチムジルバンの特徴です。韓国では数年前よりブームとなっており、最近では岩

食事、映画、ボーリング、まんがも読める複合施設

盤浴人気と相まって日本人旅行者からも注目されています。若者に人気が高いだけあって、施設的にも、服を着て入るサウナが十種類以上、それ以外にお風呂あり、食堂あり、フィットネスクラブ、エステ、マッサージをはじめインターネットルームやまんがルーム、カラオケルーム、ボーリング場、そして映画の見えるサウナなども…。中には仮眠室のある施設もあり、一泊することも可能です。

一般的に時間制限がない為、お客様の体調やお好みに合わせてとにかく楽しみながら、日かけてゆつたり過ごすことができる「くつろぎ」の施設です。



日本では体験できない特徴あるサウナがスラリ

■麦飯石房…高温サウナや汗蒸幕とは違って、麦飯石(ヌッパソッ)、玉石(オクトル)などの鉱石を750℃以上の高温で熱し、その温められた石を置いて部屋全体が温められるという低温サウナ。体の新陳代謝を活発にして血の巡りを良くし、体のコリや疲労、ストレスなどを解消する効果があります。

■紫水晶房…韓国の特産品のひとつとして知られる紫水晶。その美しい2月の誕生石が部屋に散りば



ビアガーデンやバーベキューなども楽しめます(竜山「ドラゴンヒルスパ」)

百済王朝700年の栄枯盛衰の跡をたどる 公州・扶余・ソウル4日間

日次	スケジュール	食事
1日	福島空港(13:10/OZ1551) → 仁川空港(15:50) 専用車で 儒城温泉へ サンチュ・サンジャぶしゃぶの夕食【儒城泊】	夕
2日	午前 扶余観光 国立扶余博物館見学、定林寺址五層石塔塔中見学、遊覧船にて白馬江、落花岩および皇廟寺観光 サンバブの昼食 午後 公州観光 宋山里古墳群模型館見学、公山城見学 ソウルへ 韓国名物 海の幸いっぱい海鮮鍋の夕食【ソウル泊】	朝 昼 夕
3日	午前 ソウル市内観光とショッピングのご案内 「景福宮」、「国立民俗博物館」 名物 石焼ビビンバの昼食 韓国の伝統的な居住地域「北村韓屋村」 ソウル市民の台所「南大門市場」 韓国宮廷料理と古典舞踊鑑賞【ソウル泊】	朝 昼 夕
4日	韓国食料品店に立ち寄り 仁川空港(11:00/OZ1561) → 福島空港(12:10)	夕

※現地事情により、航空スケジュール、観光日程、交通機関、宿泊施設等が変更になる場合がございます。



写真提供: 韓国観光公社

■旅行代金 11月 **88,800円**
12・1・2月 **79,800円**

- 福島空港発着
- 添乗員同行(15人以上の場合)
- 最少催行人数/4人
- 出発日/2009年11月~2010年2月までの毎週月曜日(12月28日を除く) 月曜日出発
- 食事(機内食を除く)/朝2回、昼2回、夕3回
- 一人部屋追加料金/18,000円(3泊)
- 利用予定航空会社/アジアナ航空
- 空港税等/旅行代金に含まれておりません。
- 燃料サーチャージ600円、仁川空港税2,300円、選別手数料金3,150円は別途必要です。これらは変更になった場合は調整されます。
- 利用予定ホテル/(下記または同等クラス)
【儒城】スパビアホテル
【ソウル】ラマダソウルホテル

■旅行企画・実施
全日本中国旅行株式会社 福島支店
観光庁長官登録旅行業第559号・JATA会員
〒963-8844 郡山市賀正15-1 新沢ビル301
総合旅行取扱管理者 国分憲一
TEL.024-946-5933
FAX.024-973-5562

詳しくは
旅行パンフレットを
ご参照ください。

秋の夜長 名月を友に 私だけの美酒に酔う



小規模・高品質管理の元醸造される、素朴ながら芯のある、会津の風味を漂わせた県外向けの特別酒。

天明

会津坂下町
曙酒造

人生をかけた挑戦から
生まれた情熱の酒

知る人ぞ知る隠れた銘酒として

近年、全国の日本酒愛好家の間で評価、人気ともに高まっている銘柄に、福島県会津坂下町曙酒造の「天明」があります。

創業明治37年、百年以上の歴史を持つ曙酒造は、現在、5代目の鈴木さん夫婦が蔵を守り続けています。長い歴史を持つ曙酒造が現在の形になるのは平成4年、先代の突



りました」と鈴木さんは当時を振り返ります。そんな試行錯誤の末、平成9年、曙酒造初の大吟醸が誕生します。

然の死がきつかけでした。それまでの曙酒造は、南部杜氏を雇い、酒造りに関しては杜氏にすべてを任せていたため、鈴木さんには、酒造りへの関心がほとんどありませんでした。先代の死に直面し、後継者として必然に迫られ酒造りの勉強を開始します。夫婦で清酒アカデミーで3年間学ぶと同時に、それまでほとん

ど口になかった日本酒を積極的に飲み研究をしました。そこで、新潟の酒で日本酒の味に目覚め、山形の蔵で大吟醸を飲み、それまでレギュラー酒だけだった曙酒造との価値観の違いに衝撃を受け、酒造りに前向きに取り組みははじめます。



気持ちが入っていない酒はできないと語る鈴木孝教さん

ただき、徹底した商品管理ができる酒販店へ直接卸す方法で「天明」を発売します。冷蔵管理が基本のため、五百石（升瓶で5万本）と本数は限られていますが、その希少性と折り紙付きの品質により、日本酒通をはじめとして全国に天明のファンが着実に増え続けています。



「酒造りは全てをかけても悔いはない。造り手の精神はそのまま酒に現れる。理解してください。多くの酒販店様に感謝します。多くのお客様が喜んでくださって私たちも成長するのです」と酒造りに対する熱い思いを語ってくださいました。

時代と共に、自然と共に
変化して行く酒「天明」
地元で作る有機米のうま味、イ

ただき、徹底した商品管理ができる酒販店へ直接卸す方法で「天明」を発売します。冷蔵管理が基本のため、五百石（升瓶で5万本）と本数は限られていますが、その希少性と折り紙付きの品質により、日本酒通をはじめとして全国に天明のファンが着実に増え続けています。



古式の搾機



年間を通して0〜3℃に冷蔵管理されている貯蔵蔵。



100年以上の歴史の重みを感じられる酒蔵



趣のある蔵座敷では新酒の試飲会も開かれる

福島空港からの就航先(大阪・札幌)での天明の取扱店一覧

- 大阪
- 米芳商店 寝屋川 TEL072-826-0015
- 三城酒店 堺市 TEL072-232-2709
- 佐野屋 枚方市 TEL072-840-2920
- 前田酒店 泉大津 TEL0725-23-1563
- 山長 梅田店 北区 TEL06-6344-0228
- 山中 酒の店 浪速区 TEL06-6631-3959
- (株)小林商店 此花区 TEL06-6462-3881
- 札幌
- 酒舗 七蔵 札幌 TEL011-561-3701
- 酒正土井商店 美瑛町 TEL0166-92-1516

天明新酒プレゼント 詳しくはP.19を!

「エア・ドゥ」11月から
札幌線を全日空と共同運航

11月から、福島ー札幌線に北海道国際航空(エア・ドゥ)が就航し、全日本空輸(ANA)と共同運航を開始します。便数は現在と同じ午前と午後の1日2往復で、午後の便は今より1時間半早くなります。

就航を記念して、11月1日から12月25日まで、搭乗28日前までに予約すれば、片道運賃が1万円になる「DOバリュー28」が設定されますので、どうぞご利用下さい。



11月から運航するエア・ドゥのボーイング737型機

ダイヤが変更になって
ますます便利に使いやすく
大阪線は11月からダイヤ変更

全日本空輸(ANA)とアイベックエアラインズ(IBEX)で共同運航されている福島ー大阪線は、11月からダイヤが変更されます。

1日5往復は変わらず、現在の午前1便、午後4便が、午前2便、午後3便とますます便利に!

ソウル線は9月からダイヤ変更

ソウル線は、既に9月からダイヤが変更されています。発着が50分遅くなつて、ソウルの出発時刻は従来の9時10分から10時00分に。朝の50分、あなたは何に使いますか?



福島空港ホームページが
リニューアル!

いつもご覧いただいている福島空港のホームページが10月からリニューアルしました。これまでよりも更に見やすく、わかりやすく。就航先や福島県内の観光情報や福島空港での楽しみ方など福島空港情報誌『FAP』ともリンクしながら、新鮮な情報をどんどん発信していきますので、こちらの方もチェックお願いします!

ホームページアドレス
「福島空港」で検索してください。
<http://www.fks-ab.co.jp>



福島空港航空路線図

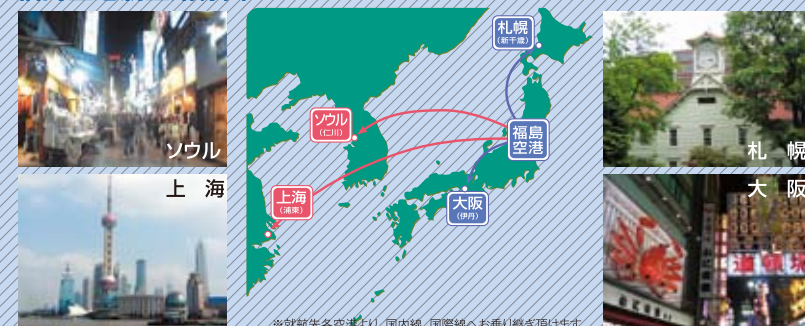

※就航先各空港より、国内線、国際線へお乗り継ぎ頂けます。

福島空港発着 時刻表

Flight Schedule

国内線

出発便 10/1~10/31

行先地	出発時刻	到着時刻	便名
大阪(伊丹)	09:15	10:25	ANA3172 IBX3172
札幌(新千歳)	10:00	11:20	ANA867
大阪(伊丹)	12:30	13:40	ANA3174 IBX3174
大阪(伊丹)	13:55	15:05	ANA3176 IBX3176
大阪(伊丹)	15:45	16:55	ANA3178 IBX3178
大阪(伊丹)	19:00	20:10	ANA3180 IBX3180
札幌(新千歳)	19:20	20:40	ANA869

到着便 10/1~10/31

出発地	出発時刻	到着時刻	便名
大阪(伊丹)	07:40	08:45	ANA3171 IBX3171
札幌(新千歳)	08:00	09:15	ANA868
大阪(伊丹)	10:55	12:00	ANA3173 IBX3173
大阪(伊丹)	12:05	13:10	ANA3175 IBX3175
大阪(伊丹)	14:10	15:15	ANA3177 IBX3177
大阪(伊丹)	17:25	18:30	ANA3179 IBX3179
札幌(新千歳)	17:30	18:45	ANA870

出発便 11/1~12/31

行先地	出発時刻	到着時刻	便名
大阪(伊丹)	09:15	10:30	ANA3172 IBX3172
札幌(新千歳)	10:10	11:30	ANA4741 ADO41
大阪(伊丹)	10:10	11:25	ANA3174 IBX3174
大阪(伊丹)	12:30	13:45	ANA3176 IBX3176
大阪(伊丹)	15:45	17:00	ANA3178 IBX3178
札幌(新千歳)	17:50	19:10	ANA4747 ADO47
大阪(伊丹)	19:05	20:20	ANA3180 IBX3180

到着便 11/1~12/31

出発地	出発時刻	到着時刻	便名
大阪(伊丹)	07:40	08:45	ANA3171 IBX3171
札幌(新千歳)	08:15	09:35	ANA4740 ADO40
大阪(伊丹)	8:35	9:40	ANA3173 IBX3173
大阪(伊丹)	10:55	12:00	ANA3175 IBX3175
大阪(伊丹)	14:10	15:15	ANA3177 IBX3177
札幌(新千歳)	16:00	17:20	ANA4746 ADO46
大阪(伊丹)	17:30	18:35	ANA3179 IBX3179

※大阪便はIBEXとANAの、札幌便は11月からエア・ドゥとANAとのコードシェア便となります。

国際線

※現地時間にて表示

出発便 10/1~10/24

行先地	出発時刻	到着時刻	便名	機種	運航日等
ソウル(仁川)	13:10	15:50	OZ155 NH6941	B767	月、木、土曜日運航
上海(浦東)	14:10	16:10	MU782	A319	木、日曜日運航

到着便 10/1~10/24

出発地	出発時刻	到着時刻	便名	機種	運航日等
ソウル(仁川)	10:00	12:10	OZ156 NH6942	B767	月、木、土曜日運航
上海(浦東)	09:40	13:20	MU781	A319	木、日曜日運航

※ソウル便はアジアナ航空とANAのコードシェア便となります。



Travel photograph Museum in
Fukushima Airport

写旅美術館 10月1日OPEN!

10月1日、福島空港国際線ビル1階に「写旅美術館」がオープンしました。「写旅」とは、ずばり「写真の旅」。他では決して出会えない福島の豊かな自然や人々の暮らしを、あなたの感性で写真に切り取る、そんな旅へ皆さんを誘う美術館です。

釣り人が、船宿に目的のポイントを案内してもらうように、巡り来る季節ごと、お望みの被写体へ案内するネットワークを整備すると同時に、福島を「写旅」していただいたその作品は、この度リニューアルした福島空港のホームページ上や、今回オープンした「写旅美術館」でご紹介していきます。

10月は、オープン記念として、美術館において「歳時記の郷・奥会津フォトコンテスト入賞作品展」を開催中です。福島空港のニュースポットを覗いてみませんか。

歳時記の郷・奥会津フォトコンテスト入賞作品



* 作品展示等のお問合せは、福島空港ビル(株)業務課 TEL:0247-57-1511まで

10/2 金 ヤーコンの里
10/4 日 天栄村の
観光と物産展

今秋収穫された村特産健康野菜ヤーコンを初売りします。ヤーコンの加工品販売や試食会、村内の温泉ベア宿泊券などが当たる抽選会も開催します。

10/6 火 クマガイソウ
10/18 日 写真展

福島市松川に自生するクマガイソウ群生地の保護を目的に開催される「クマガイソウの里まつりフォトコンテスト」の入選作品を主体にした写真展。

10/24 土 関根正二
11/3 火 絵画展

須賀川市出身の画家、関根正二さんの作品展。今回は油彩を中心に20点余りを展示予定。

11/17 火 グループ
11/24 火 どんぐり
絵画展

須賀川市在住の絵画好きのメンバーが集う「グループどんぐり」の作品展。油彩、水彩、パステル画等、持ち味の違う絵画をお楽しみ下さい。

11/28 土 あげびつる展
12/6 日 &体験教室

西坂映夫さんによるあげびつるの作品展。あげびつる作品は、素朴な風合いがインテリアとしても人気です。予約制の体験教室も開催。

12/19 土 シルバー
12/25 金 アクセサリー展

銀細工技能士、大戸扶美子さんによるシルバーアクセサリーと小物の展示会。



クマガイソウ写真展



関根正二 絵画展



グループどんぐり 絵画展



あげびつる展&体験教室



シルバーアクセサリー展

福島空港

クリスマスイベント

Xmas event



福島空港ではクリスマスシーズンに楽しい企画を予定しています。詳細は追ってホームページにてお知らせいたします。



■お問い合わせは、下記までお願いします。

福島空港ビル(株)総務課 TEL:0247-57-1511

<http://www.fks-ab.co.jp>

第2回 空のみちウォーク

■日時 **平成21年10月18日(日)** (雨天決行) ■参加賞 ・記念キーホルダー
 ・物産品引換券(当日テント村で使用できます)
 受付/8:30~9:30 出発式/9:40 スタート/10:00
 最終ゴール時間14:00(予定) *ゴール後は各自解散となります
 ■参加料 大人(高校生以上) 500円
 子供(小・中学生) 300円
 ■参加資格
 身体健康な方(小・中学生は保護者の同意が必要となります)
 で自力で参加距離を時間内(最終14:00まで)に歩ける方

■場所 福島空港公園周回コース

(21世紀建設館前スタートゴール)コース延長4.3km

■応募方法：官製はがきにご希望のプレゼント名(A賞B賞C賞①・C賞②)と住所・氏名電話番号「FAP」をご記入のうえ、11月30日必着
 下記までお送りください。

締切
11/30

※お預かりした個人情報は、本誌企画以外に使用することはありません
 ※当選の発表は発送をもって代えさせていただきます

ホテルハマツの特別宿泊ご利用券 1室2名様/ご一泊を1名様に!!

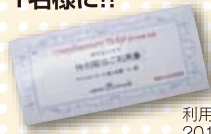

利用期限:
2010年3月31日



B賞

① 螺鈿 名刺入れとキーホルダー
 ② 螺鈿 USB
 各1名様にプレゼント致します。



C賞

A賞

新酒 純米本生
 「天明」中取り番号
 3名様に!



この商品は、純米酒生酒で中取りの部分だけをおりが絡んだままで、しぼったそばから瓶詰めをし、すぐに発送する貴重なお酒です。

PRESENT

左記の賞品を抽選でプレゼント!
 抽選で応募下さい

心温まるおもてなし... ホテルハマツ



インターネット
 全客室 高速 IT 接続可能



ホテルハマツ

Hotel Hamatsu
 KORIYAMA

http://www.hotel-hamatsu.co.jp 〒963-8578 福島県郡山市虎丸町3番18号 TEL 024(935)1111(代)

10/17

10:00~15:00
 定員: 30名
 参加料: 500円/1人

親子でピザ作り

地球科学エリア

ピザづくりに親子で挑戦してみませんか。自分で作って食べるピザは最高です。



親子でピザ作り

10/18

9:00~16:00
 定員: 500名
 参加料: 大人500円
 子供300円

空のみちウォーク

緑のスポーツエリア

公園全体とその周辺を歩くウォーキング大会です。自然とのふれあいを満喫しながら楽しく歩いてみませんか。詳細は左ページにて。



空のみちウォーク

10/23

~11/23
 9:00~16:00
 参加料: 無料
 ※火曜日と雨の日はお休みです。

落ち葉プール

エアフロントエリア

今年も落ち葉プールを開設します。遊具感覚で楽しんでください。



落ち葉プール

11/1

10:00~15:00
 定員: 50名
 参加料: 無料

みどりの楽校①

緑のスポーツエリア

公園の緑と自然の中で緑の大切さを学んでもらう体験学習



みどりの楽校

11/15

13:00~16:00
 定員: 30名
 参加料: 無料

ドングリで遊ぼう

緑のスポーツエリア

公園内の落ち葉やドングリなどの自然素材を使ったクラフト工作を行ないます。



ドングリで遊ぼう

11/21

10:00~15:00
 定員: 30名
 参加料: 1,000円/1人

公園の植物で草木染

地球科学エリア

公園の植物を使って草木染めを体験してみませんか。

11/29

13:00~16:00
 定員: 30名
 参加料: 2,000円/1人

Xmasリースづくり

緑のスポーツエリア

公園内の自然素材の材料を使ったリースづくりを行ないます。



Xmasリースづくり

12/20

10:00~15:00
 定員: 30名
 参加料: 2,000円/1人

空港公園そば道場

緑のスポーツエリア

空港のそばを使ってそば打ち体験教室を行ないます。自分で打ったそばは格別です。

10/3・11/7・12/5

10:00~12:00
 定員: 30名
 参加料: 無料

森の達人になろう⑦・⑧・⑨

緑のスポーツエリア

⑦10/3 秋のめぐみを食べる
 ⑧11/7 葉っぱで遊ぶ
 ⑨12/5 樹上を探検①
 福島空港公園の豊かな自然を身近で親しみ、森の仕組みや人とのかわりなどを学習体験します。

申込み方法

福島空港公園事務所に用意されている申込み用紙に、必要事項をご記入の上、受講料を添えてお申込み下さい。電話・FAXでも受け付けいたします。

TEL **0248-89-1766** FAX **0248-89-1768** (火曜日休園)

主催 (財)福島県都市公園・緑化協会 福島空港公園事務所

あなたの街から 福島空港へのアクセス

お得な 福島空港出発 乗合タクシー

運行前日まで受け付け(予約制)しております。但し車両の手配がつけば随時運行いたします。全て2名様からの運行となっております。詳細につきましては、下記連絡先までお問い合わせください。

エリア	運賃(片道・税込)	時間
福島市	1人 3,000円	約75分
会津若松市・喜多方市	1人 3,500円	約80分
いわき市・双葉郡	1人 3,500円	約80分
白河市・西白河郡・東白川郡	1人 2,500円	約40分
宇都宮市・日光市	1人 5,000円	約130分
那須塩原市	1人 4,000円	約80分
北茨城市・高萩市・日立市	1人 5,000円	約130分

お問い合わせ・お申し込み 福島空港構内タクシー協議会

TEL. **0248-72-9009**



マイカー 福島方面 「東北道」ご利用の場合

出発地	距離	時間	料金(普通車)
国見IC	92.8km	1時間20分	2,150円
福島飯坂IC	81.7km	1時間10分	1,900円
福島西IC	71.7km	1時間 3分	1,600円

マイカー 会津方面 「磐越道」⇒「東北道」ご利用の場合

出発地	距離	時間	料金(普通車)
西会津IC	109.4km	1時間31分	2,600円
会津坂下IC	98.0km	1時間22分	2,300円
会津若松IC	83.1km	1時間11分	1,900円
猪苗代磐梯高原IC	63.2km	57分	1,400円
磐梯熱海IC	45.2km	43分	950円

マイカー いわき(北部)方面 「常磐道」⇒「磐越道」⇒「あぶくま高原道路」ご利用の場合

出発地	距離	時間	料金(普通車)
常磐富岡IC	109.1km	1時間42分	2,300円
広野IC	92.7km	1時間30分	1,850円
いわき四倉IC	78.9km	1時間20分	1,500円
いわき中央IC	66.1km	1時間10分	1,200円

マイカー いわき(南部)方面 「常磐道」⇒「磐越道」⇒「あぶくま高原道路」ご利用の場合

出発地	距離	時間	料金(普通車)
いわき勿来IC	68.5km	1時間19分	1,500円
いわき湯本IC	65.9km	1時間10分	1,150円
いわき三和IC	53.0km	1時間00分	850円

マイカー 白河方面 「東北道」⇒「あぶくま高原道路」ご利用の場合

出発地	距離	時間	料金(普通車)
白河IC	32.7km	27分	900円

福島空港に向かう各道路の要所要所に「道路案内標識」が設置されているほか、空港周辺には特にわかりやすく「道案内板」が設置されています。

レンタカー 福島空港営業所

トヨタレンタリース	0247-57-1371
日産レンタカー	0247-57-1373
マツダレンタリース	0247-57-1375
ニッポンレンタカー	0247-57-1377
オリックスレンタカー	024-925-0543

要予約 リムジンバス 会津方面 10月時刻表

※ご利用日の【3日前】までにご予約をお願いいたします。
※5名様以上で催行となります。

空港行き	会津2号	会津4号	会津6号	会津8号	会津10号	空港発	会津1号	会津3号	会津5号	会津7号	会津9号
東山温泉駅発	6:30	7:20	9:40	13:00	16:20	福島空港発	9:00	9:50	13:30	15:30	19:00
飯盛山	6:40	7:30	9:50	13:10	16:30	猪苗代駅前	10:00	10:50	14:30	16:30	20:00
会津若松駅前	6:45	7:35	9:55	13:15	16:35	会津若松駅前	10:45	11:35	15:15	17:15	20:45
猪苗代駅前	7:30	8:20	10:40	14:00	17:20	飯盛山	10:55	11:40	15:20	17:20	20:50
福島空港着	8:30	9:20	11:40	15:00	18:20	東山温泉駅着	11:00	11:50	15:30	17:30	21:00

2,000円(片道・税込) お問い合わせ・お申込み
大人・小人同一料金 ※3歳以下無料 会津バス観光A・T・S(株) TEL.0242-24-6666

リムジンバス 郡山駅前 10月時刻表

空港行き	郡山駅前発	7:40	8:25	※1 10:25	10:55	※2 11:25	12:20	14:10	17:25
福島空港着	8:25	9:10	11:10	11:40	12:10	13:05	14:55	18:10	
空港発	福島空港発	9:00	9:30	12:15	13:25	※2 14:20	15:30	19:00	
郡山駅前着	9:40	10:10	12:55	14:05	15:00	16:10	19:40		

大人 1,080円(片道)/ 2,100円(往復) お問い合わせ・お申込み 福島交通
子供 540円(片道)/ 1,050円(往復) TEL.024-944-5400
※1…木・土・曜日のみ運行 ※2…木・日曜日のみ運行



リムジンバスの運行は毎月変更になります。運行日と発着時刻等、予告なしに変更される場合や、予約の状況により、運行しない便もあります。ご利用の際は、交通機関に直接ご確認ください。

リムジンバス いわき方面 10月時刻表

空港行き	湯本駅前発	6:30	16:05	福島空港発	9:00	19:00
いわき駅前	6:50	16:35	いわき好間	10:06	20:05	
いわき好間	7:04	16:49	いわき駅前	10:25	20:25	
福島空港着	8:30	18:15	湯本駅前着	10:45	20:45	

大人2,000円(片道) お問い合わせ・お申込み 新常磐交通(株)
小人1,000円(片道) TEL.0246-72-2131

巻末クーポン Coupon

福島空港と道の駅こぶしの里で
ご利用いただけるクーポン券です。

福島空港内の飲食店及び物販店と、道の駅こぶしの里にて、下記のサービスをご利用いただけます。
クーポンを切り取ってお使い下さい。

※他サービス、他クーポン等との併用はできません。
※クーポンは現金とお引き換えできません。
※ご利用条件は各店舗によって異なりますので内容をご確認のうえご利用下さい。

割引優待券 福島空港内

各種麺類・定食 田 善

福島空港ターミナルビル 3F
営/7:45~18:30 (オーダーストップ)
TEL0247-57-1590

◎当店のオススメメニュー!



白河ラーメン (800円)

レストラン シャロン

福島空港ターミナルビル 2F
営/7:30~18:30 (オーダーストップ)
TEL0247-57-1580

◎当店のオススメメニュー!



ソースかつ丼 (950円)

ショッピング プラザ 福島エアポートサービス

FASサポート
メンバーズクラブ
入会無料
クラブ会員は取扱い商品を
10%OFFでご購入頂けます。
※通常、入会費500円がかかります。

空の駅 たまかわ
さるなしトマトゼリー各300円を
50円引き

道の駅こぶしの里

さるなしソフトクリーム
空芯菜ソフトクリーム
各300円を 100円引き

空港から道の駅こぶしの里までは
往復500円の便利でお得な
タクシーをご利用ください。

TEL.0247-57-3800

◆有料施設・広告のご予約・お問合せ◆

福島空港ビル 業務課
TEL.0247-57-1511

◆旅客ターミナルビル開館時間◆

7:00~20:00

福島空港の広告媒体



カート

カートの背板を
広告スペース
として使用でき
ます。



ロビー

壁面や柱など
の電飾サイン
等をご利用い
ただけます。

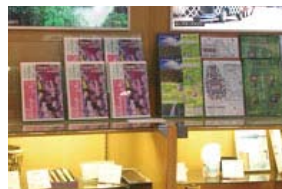

冊子

各種冊子での
広告スペース
をご利用いた
だけます。



バナー広告

福島空港のホ
ムページの
バナー広告を
ご利用いた
だけます。



FAP本誌

FAP本誌の広
告スペースを
ご利用いた
だけます。



3 F

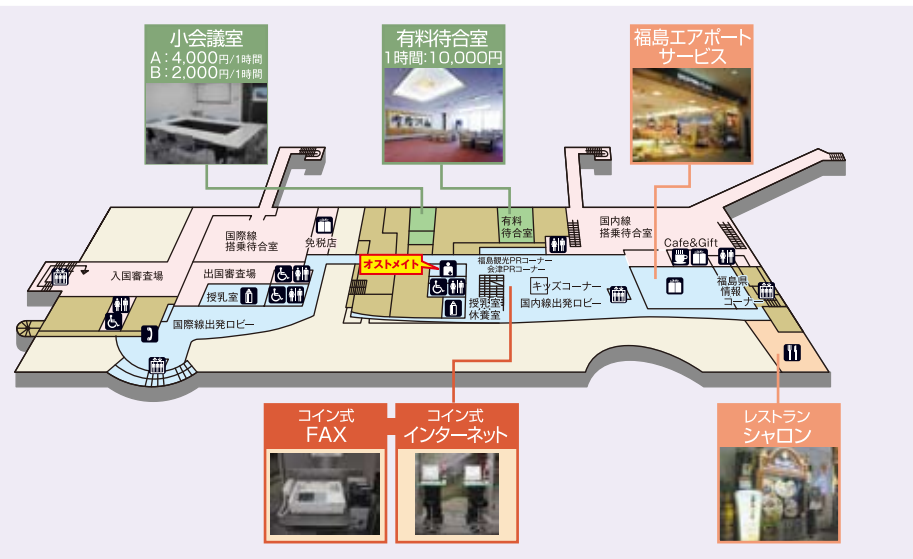

2 F

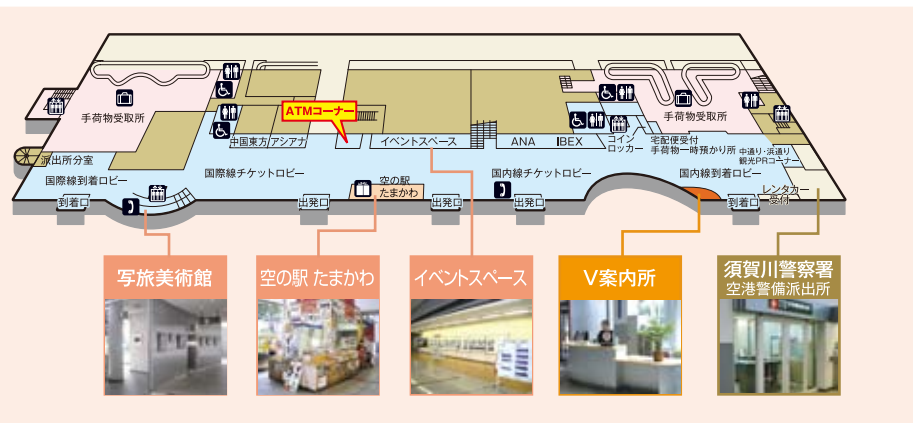

1 F