

FAP

Fukushima
Airport
Press

TAKE FREE
ご自由にお持ちください!

I love 福島空港 | ファップ Vol.13 JAN.2010



福島空港から行く冬のおすすめスポット&隠れた逸品
福島空港発! 乗り継ぎで行く国内、海外旅行。
知っておきたい焼酎の基本「焼酎王国」九州
密林の大地に広がる壮大な世界歴史遺産 アンコールワット

◎独断選考

昔ながらの製法によるふるさとの味「車麩」

<http://www.fks-ab.co.jp/>

●写真:合戦場のしだれ桜(福島県二本松市)

福島空港情報マガジン FAP Vol.13 JAN.2010

いつでも 福島空港駐車場を利用なら
便利でお得!
福島空港駐車場
合計収容台数 **2300台**
駐車料無料!

福島空港は駐車場無料。旅行やビジネスで長期滞在されても料金の心配はいりません。また、就航先から国内、海外への乗り継ぎも便利です。ぜひ一歩先に足をのばしてみてください。



※ご利用時間:6:30~20:30
※長期ご利用(1週間以上)の際は、連絡先などを福島空港事務所へお届けください。
【福島空港事務所】TEL.0247-57-1111



携帯電話でアクセス!
現在の福島空港の様子

福島空港情報マガジン
Fukushima Airport Press

FAP

2010年1月発行
発行 福島空港ビル株式会社 TEL.0247-57-1511
企画・制作 株式会社 READ BACK
TEL.024-563-5377

※本誌掲載の写真・記事の無断転載を禁じます。

Coupon

巻末クーポン

福島空港と道の駅こぶしの里で
ご利用いただけるクーポン券です。

福島空港内の飲食店及び物販店と、道の駅こぶしの里にて、下記のサービスをご利用いただけます。
クーポンを切り取ってお使い下さい。

※他サービス、他クーポン等との併用はできません。
※クーポンは現金とお引き換えできません。
※ご利用条件は各店舗によって異なりますので内容をご確認のうえご利用下さい。

割引優待券 福島空港内

麺類・定食・喫茶 **田舎**
お会計
総額より **10%OFF**
(但し、個別会計は除く)
有効期限:2010年3月31日(水)まで

レストラン **シャロン**
ご利用いただいたお客様。お会計時に...
お会計
総額より **10%OFF**
有効期限:2010年3月31日(水)まで

ショッピング
プラザ **福島エアポートサービス**
FASサポート クラブ会員は取扱い対象商品を
メンバーズクラブ 10%OFFでご購入頂けます。
入会無料
※通常、入会費500円かかります。 有効期限:2010年3月31日(水)まで

道の駅 **たまかわ**
さるなし・トマトゼリー各300円を
50円引き
有効期限:2010年3月31日(水)まで

道の駅 **こぶしの里**
さるなしソフトクリーム
空芯菜ソフトクリーム
各300円を **100円引き**

空港から道の駅こぶしの里までは
往復500円の便利でお得な
タクシーをご利用ください。

TEL.0247-57-3800

有効期限:2010年3月31日(水)まで

Contents

- P2** FAPクローズアップグラフ
福島県の「里山桜」
- P4** 【特集1】
福島空港発!乗り継ぎで行く
国内、海外旅行
福島空港VS成田空港アクセス比較
- P6** 冬のおすすめスポット&隠れた逸品
其の壹《「焼酎王国」九州》
- P8** 其の貳《沖縄桜まつり》
エイサーとじゃんがら踊り
- P10** 其の参《アンコールワット》
- P11** 其の四《海南島》
- P12** 【特集2】
独断選考
《車麩》丸十製麩本舗
- P14** 福島空港ニュース・
航空就航図・時刻表
- P16** 福島空港イベント情報
- P18** 福島空港公園イベント情報
- P19** プレゼント情報
- P20** 福島空港のアクセス
- P22** 福島空港ターミナルビル案内図
巻末クーポン



なつかしい日本の原風景がある、福島県の「里山桜」。

福島県の桜といえば日本の三大滝桜のひとつ「三春の滝桜」が有名ですが、他にも県内各地には由緒ある桜や人々に愛され続けている桜が点在しています。なつかしい里山の風景にたたく桜は、きつとあなたに忘れかけていた日本人の心呼び起こすことでしょう。

- | | | | | | | |
|---|---|---|--|---|--|---|
| 表紙:合戦場のしだれ桜
種類…ベニシダレ
樹齢…150年
場所…二本松市
見頃…4月中旬～下旬 | ①南泉寺のしだれ桜
種類…しだれ桜
樹齢…不明
場所…商会津町
見頃…5月上旬 | ②平堂壇桜
種類…エドヒガン
樹齢…不明
場所…三春町
見頃…4月下旬 | ③是哉寺地藏桜
種類…エドヒガン
樹齢…約460年
場所…田村市
見頃…4月下旬 | ④小沢の桜
種類…ソメイヨシノ
樹齢…約100年
場所…田村市
見頃…4月下旬 | ⑤天神桜
種類…エドヒガン
樹齢…350年
場所…三春町
見頃…4月中旬 | ⑥戸津辺の大桜
種類…エドヒガン
樹齢…500年
場所…矢祭町
見頃…4月上旬 |
|---|---|---|--|---|--|---|

撮影:江口勝志(西郷村在住) 白鳥、野鳥、桜等の自然を撮影のテーマに活躍中。各種カタログ、パンフレット等に写真を提供。近々、桜の写真集を出版予定。

福島空港発！乗り継ぎで行く国内、海外旅行。

福島空港からは、国内なら新千歳空港から北海道各地、大阪伊丹空港から四国、山陰、山陽や九州各県および沖縄方面。海外ならソウルや上海経由で中国はもちろんベトナムやタイ、サイパンなどの東南アジア圏、さらにヨーロッパはフランスパリまで足を延ばすこともできます。

ソウル、釜山、濟州島、上海、パリ、ハノイ、香港、バンコク、ホーチミン、セブ島、サイパン、コタキナバル

キムチ、キムチ炒め、ベトナム料理フォー

新千歳、釧路、利尻、稚内、石垣、宮古、那覇、石見、出雲、但馬、福島空港、伊丹、高知、松山、大分、佐賀、熊本、鹿兒島、宮崎、長崎、福岡、大分、高知、松山、大分、佐賀、熊本、鹿兒島、宮崎、長崎、福岡

ういいくら丼、札幌ラーメン、沖繩/守礼門、沖繩/古典舞踊、宮崎マンゴー、鹿兒島/薩摩切子、大分/別府湯けむり、龍児島/桜島、佐賀/吉野ヶ里歴史公園、熊本城

福島空港 V S 成田空港 アクセス比較 (福島市からの場合)

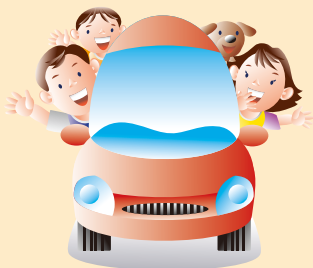

■マイカー…東北道利用の場合

●移動時間…福島空港まで約1時間
成田空港まで約4時間

●移動費用…福島空港まで約2,300円
(高速代1,600円+ガソリン代約700円)

成田空港まで約12,150円
(高速代8,050円+ガソリン代約4,100円)

※ガソリンは10km/ℓ・120円/ℓとし10円以下は切捨て計算

約3時間も
時間がお得!

約9,850円も
費用がお得!

福島空港は
駐車場無料!

■乗合タクシー…福島市～福島空港

●移動時間…福島空港まで約1時間15分
●料 金…3,000円/1人 (2名からの運行)

■高速バス…福島駅西口～成田空港

●移動時間…成田空港まで約5時間20分
●料 金…5,500円

■新幹線…福島駅～上野駅～成田空港駅

●移動時間…約1時間32分(+徒歩5分)+約1時間
●料 金…7,990円+1,920円

旅の疲労度が
違います。

マイカーをお持ちでない方でも福島空港の乗合タクシーを利用すれば、高速バス、新幹線で成田空港まで行くのに比べて時間的にも費用的にも断然お得です。

比べれば福島空港がお得!!

就航先までの移動時間も、乗り継ぎによっては、福島空港からのダイヤの方が短いプランもあります。荷物を持つ移動や道路渋滞のイライラ、早朝出発や遅い到着時間などによる余計な宿泊など、比べれば福島空港がお得です。

ユッタリッチ→→ノンビリッチ→→
KYUSHU

福岡→佐賀→長崎→熊本→大分→宮崎→鹿児島→
¥39,500~¥81,800

ユッタリッチ ノンビリッチ KYUSHU 2日間 / 仙台・福島発 大人おひとり様・基本ホテル利用



写真は温泉の蒸気たちよさを表現するためのイメージです



ANA
Go! Winter! ANA!

知っておきたい焼酎の基本
「焼酎王国」九州

日本の本格焼酎(乙類)の約9割を生産している九州は、まさに焼酎王国。九州は焼酎の発祥の地、その土地の文化や歴史などが違うように、各地にそれぞれ独特の味が有ります。本格焼酎は蒸留する発酵液の原料の名前をとって、芋焼酎、米焼酎、麦焼酎、そば焼酎、黒糖焼酎...と表示します。

■芋焼酎

芋焼酎はサツマイモから作られる焼酎。サツマイモ原料ということで、古くから鹿児島県・宮崎県を中心として親しまれてきました。蒸し焼きにしたさつま芋特有の芳香と甘味が特徴です。ウイスキーに近い香りと味わいがあります。

鹿児島や宮崎には美味しい芋焼酎が沢山あります。「伊佐美」「月の中」「妻」「萬膳」「萬膳庵」「真鶴」「川越」「魔王」「八幡ろかせ」などは、インターネットで1升1万円以上、「森伊蔵」でしたら1万円円で4合瓶ならどうにか手に入るかもというほどのプレミアが付く人気銘柄



蔵元

柄です。他にも甘くて美味しい「萬年無濾過 東郷大地の夢」や「鴨田楽」も注目されています。変わったものでは、「伝田夢詩(でんでんむし)」「粟東(くりあずま)」などありますが、いずれも手に入りやすい逸品です。

■麦焼酎

麦焼酎の特徴は、その香ばしさと軽やかな味わい。原料は小麦でなく大麦です。同じ大麦から作られる蒸留酒にウイスキーがありますが、こちらは、麴の代わりに麦芽を使います。又同じ麦焼酎でも麴に何をを使うかで当然、味が違います。

麴に米を使った焼酎には、米のほのかな甘さがあり、麦を使った焼酎には軽快な味わいがあります。

焼酎好きでなくとも知る人の多い「百年の孤独」は麦焼酎です。他には「兼八(かねはち)」「青髪(せいいつぱつ)」「黒騎士」などがありますが、兼八が手に入ったら、かなり驚かれます。

鹿児島では、焼酎蔵 薩摩焼酎元などの生産現場などを見ることが出来ます。飲むだけではなく、実際にその製造工程を見ることで、味わいもまた深まるのではないのでしょうか。この冬、訪れてみませんか。

北海道 スイーツ対決 九州

鹿児島の水氷の代名詞「白くま」

甘いミルクがかかったフワフワの氷に、メロン、バナナ、みかんなどのフルーツ、小豆や色とりどりの寒天などがたっぷりトッピングされた九州名物です。チョコレート味や宇治金時味、ヨーグルト味など、色々な味わいが楽しんで幅広い世代に人気です。



© K.P.V.B

南九州のスーパーや駄菓子屋ではほぼ必ずある商品で、カップ入り、アイスタイプなど様々な形があります。



ちぎりシュー「ビスコット」

ミルクの美味しさが凝縮されたたつぷりのカスタード系のクリームに、シューをちぎってつけて食べるのが定番。モチモチむっちりしたシュー生地は結構大きめなので食べ応えもたっぷり。人気急上昇中。通販無し。

ビスコット:北葉楼<砂川本店>
住所:北海道砂川市西1条北19丁目2-1 ●TEL:0120-700-753 ●営業時間:9:00~19:00 ●定休日:元旦

ANA

2009 10/1 2010 4/23 出発

ANAスカイホリデー

【仙台・秋田・大館能代・庄内・福島・新潟発】

今が旅ドキ TABI-DOKI

¥47,800~¥100,300

那覇チャイナプラン3日間 基本グループホテル利用(仙台・福島発/大人おひとり様)

沖縄本島 石垣島 宮古島 小浜島 西表島

11/1~3/18 出発限定 ANAクーポンBOOK付き!! 1,000円~2,000円相当の選べるメニュー付き

マツリ~ナホッコリ~ナバスが運行! ※一部運行除外日あり。

合が行きドキ キャンペーン実施中! ※一部コースは対象外。除外日あり。詳しくはP.2をご覧ください。

平日スペシャル 滞在中レンタカー付き& ガソリン満タン返し不要! さらにお得な追加代金で「ハッピープラン」新登場!!

とっておきの那覇 那覇を楽しむポイント付き!

ちゃんぷる~ レンタカープラン 滞在中レンタカー付き! ガソリン満タン返し不要! ※ガソリン満タン返し不要は10~1月出発のみ。除外日あり。詳しくはP.30をご覧ください。

ANAマイルがたまる! ANA SKIP

Premium class OKINAWA

もう一度

お申込みはご出発日の前日から 起算して10日前までOK!

福島空港発! 乗り継ぎで行くおすすめスポット 其の式

【沖縄】



本部八重岳桜まつり

那覇空港から車で約2時間30分。日本で一番早い桜祭りです。本島北部にある本部町では、1月中旬の寒緋桜(かんひざくら)の開花に合わせて、毎年桜まつりが行われます。標高453mの八重岳では、山すそから山頂まで約7000本のピンク色の桜が鮮やかに彩り、訪れる人の目を惹きつけてくれます。のんびりドライブ、もしくはじっくりお散歩をしながら頂上まで桜を追いかけてみたら、海も見渡せ、すがすがしい春の空気がおいしい。

ひと足先に春を満喫! 沖縄「桜まつり」

第32回本部八重岳桜まつり 2010年1月16日(土)~2月14日(日) [開催地]八重岳桜の森公園(本部町) TEL0980(47)2700 ●その他、沖縄の桜まつり 第3回今帰仁スク桜まつり 2010年1月下旬~2月上旬予定 [開催地]今帰仁城跡(今帰仁村) TEL0980(56)4400 第48回名護桜まつり 2010年1月下旬予定 [開催地]名護中央公園、さくら公園、名護十字路大通り(名護市) [問合せ]先名護桜まつり実行委員会名護市観光協会 TEL0980(63)7755



沖縄のエイサー

写真提供:(財)沖縄観光コンベンションビューロー

福島県と沖縄県の「びんご」つながり

エイサーの元祖はじゃんがら!?



いわきのじゃんがら念仏踊

1603年、現在の沖縄県那覇市の海岸に京都の浄土宗の僧、袋中上人(たいちゆうしようにん)が漂着しました。この時、上人を取り調べた役人の中に、後に琉球の三大恩人の1人といわれる儀間真常(ぎましんじょう)公がいました。儀間公は上人の知見と人柄に魅せられ、時の琉球王、尚寧に引き合わせます。尚寧王と儀間公の篤い帰依を受け、袋中上人は3年にわたる琉球での浄土宗布教を始めます。王朝の人々は無数のこと、民衆の中にも

入って、布教を精力的に進めます。七五調の言葉に旋律を加え、踊りを加えて、より分かりやすい形で浄土念仏の真髓を琉球の人々に広めてゆきます。

これが、現在の沖縄の誇る民俗芸能であるエイサーの成立に大きな影響を与えることとなります。古いエイサーの歌詞には「南無阿弥陀仏」と唱えるものが多数あります。実は、この袋中上人、生まれは現在の福島県いわき市常磐西郷町と言われています。そして、いわき市にも念仏踊りがあり、江戸中期に浄土宗の僧、祐天上人によりじゃんがら念仏として集大成されることとなります。このじゃんがら念仏の原型も、袋中上人を源とするのではないかと言われているのです。



亜龍湾

中国最南端に位置するリゾートアイランド、海南島は、東洋のハワイ、長寿の島と賞賛されています。年平均25℃、晴天日数も300日以上と安定した気候も魅力の一つです。島南端の三亜には180kmにおよぶビーチが広がり、リゾート客を集めています。特に、中国、美しいビーチといわれる亜龍湾海水浴場周辺は、一大リゾート

知る人ぞ知る 東洋のハワイ



となつています。マリンスポーツやゴルフ、ロッククライミングなどのアクティビティも充実しています。冬でも水泳、レジャーが楽しめます。そして、果物の宝庫、食の都などの異名を持つ海南島の料理といえば、なんとと言っても、海南鶏飯(ハイナンチキンライス)。鶏のスープで炊いたライスにあっさり味の鶏肉がトッピング。好みのソースで頂きます。さらに海鮮料理をはじめ、海南四大名物料理の加積アヒル、文昌鶏、東山羊と和楽蟹はもちろんのことですが、海南ビーフンと東山ホットケーキなども美味しいです。また、美容と健康に関心をお持ちの方々には絶大な効果を誇る海藻や塩、漢方を加えたトリートメントで手・足・全身のツボ経路を刺激する海南エステティックマッサージがお勧めです。活気とロマンチックに溢れる海南島で、常夏リゾートを満喫しませんか。

密林の大地に広がる 壮大な世界歴史遺産

アンコールワットは12世紀前半に、カンボジア王朝の象徴としてスリーヤヴァラン2世によって建てられたヒンドゥー教最大の寺院です。インドの影響を強く受け、ヒンドゥー教と仏教の融合文化と言われているクメール文化の粋を集めたレリーフが、廊下や壁面に施され、海山を象徴した建物の構造は雄大そのものです。特に遺跡から見る朝陽や夕陽の風景は、忘れがたい印象を残すことでしょう。



12世紀から13世紀にかけて全盛を迎えたクメール王朝はやがて衰退の途をたどり、いつしか人々の記憶から消えて行きました。しかし忘れられた都はジャングルの中で生き続けていたのです。1860年、この地を訪れたフランス人の植物学者、アンリ・ムオのアンコール遺跡発見によって一躍注目を浴び、1863年にカンボジアがフランス領になってから遺跡発掘お

よび調査、修復が行われアンコール王朝の全容が明らかになりました。1992年にユネスコの世界遺産に登録されています。また、新都城として建てられ、周囲12km、幅130mの濠と巨大な5つの城門を持つアンコールトムも歴史的価値が高く、世界最大な浅浮彫や、巨大な彫刻「バイヨンの微笑み」は特に有名です。

旅行代金 119,000円

- 福島空港発着
 - 添乗員同行(10人以上の場合)
 - 最少催行人数/10人
 - 出発日/2010年1月10日、2月28日 **日曜日出発**
 - 食事(機内食を除く)/朝4回、昼1回、夕1回
 - 一人部屋追加代金/28,000円(4泊)
 - 利用予定航空会社/東方航空
 - 空港税等/旅行代金に含まれておりません。
 - 【空港税】2,800円 【燃料サーチャージ】4,500円 【渡航手続料金】2,100円 これらの代金は別途必要です。これらは変更になった場合は調整されます。
 - 利用予定ホテル/(4つ星クラスホテル利用 下記または同等クラス)
 - 【三亜】珠江花園飯店 宝宏大酒店
 - 【上海】航空酒店
 - 旅行企画・実施
 - 全日本中国旅行株式会社 福島支店
 - 観光庁長官登録旅行業第559号・JATA会員
 - 〒963-8844 郡山市賀庄15-1 新沢ビル301
 - 総合旅行取扱管理者 国分憲一
 - TEL.024-946-5933**
 - FAX.024-973-5562
- 詳しくは旅行パンフレットをご参照ください。

日次	スケジュール	食事
1 (日)	福島空港 [14:10/MU782] → 浦東空港 [16:30] → 中国のハワイ 海南島 三亜へ	【三亜泊】
2 (月)	午前 三亜市内観光 天涯海角 鹿回頭より三亜眺望	朝
	午後 自由行動 ゴルフ、ダイビング観光などオプションツアーで南国をお楽しみください。	昼
3 (火)	終日 自由行動	朝
4 (水)	出発まで 自由行動 【12:00】ホテルチェックアウト 三亜 [20:50/MU5156] → 上海浦東空港 [23:30]	朝
5 (木)	浦東空港 [9:40/MU781] → 福島空港 [11:30]	朝



日次	スケジュール	食事
5 (金)	午前 シェムリアップ観光 遊覧船でアジア最大の湖トネレサップ湖湖上観 オールドマーケット	朝
6 (土)	午後 アンコール遺跡群参観 東洋のモナリザ バンテアイスレイ スララン 天女の舞い アプサラダンスを鑑賞しながら夕食 シェムリアップ [23:50] → 仁川空港 [7:00]	昼
	仁川空港 [10:00/OZ156] → 福島空港 [12:10]	夕

- 旅行代金 177,000円
 - 福島空港発着
 - 添乗員同行(10人以上の場合)
 - 最少催行人数/10人
 - 出発日/2010年1月23日、2月20日、3月6日 **土曜日出発**
 - 食事(機内食を除く)/朝4回、昼4回、夕4回
 - 一人部屋追加代金/21,000円(5泊)
 - 利用予定航空会社/アジアナ航空
 - 空港税等/旅行代金に含まれておりません。
 - 【空港税】ハノイ:1400円、シェムリアップ:2,500円 【燃料サーチャージ】4,000円 【カンボジア査証料】2,000円 【渡航手続料】3,150円 (11/6現在) これらの代金は別途必要です。金額が変更になった場合は調整されます。
 - 利用予定ホテル/(スーパーホテル利用 下記または同等クラス)
 - 【シェムリアップ】エンプレス、リーホテル
 - 【ハノイ】レークサイド、ハノイホテル
 - 旅行企画・実施
 - 全日本中国旅行株式会社 福島支店
 - 観光庁長官登録旅行業第559号・JATA会員
 - 〒963-8844 郡山市賀庄15-1 新沢ビル301
 - 総合旅行取扱管理者 国分憲一
 - TEL.024-946-5933**
 - FAX.024-973-5562
- 詳しくは旅行パンフレットをご参照ください。

日次	スケジュール	食事
1 (日)	福島空港 [13:10/OZ155] → 仁川空港 [15:50] → 12:20バトナムの首都ハノイへ	【ハノイ泊】
2 (月)	午前 世界遺産 海の桂林 ハロン湾観光 神秘的な絶景を船上からご堪能下さい	朝
	船上にて海鮮料理の昼食	昼
3 (水)	午後 名産パッチャン陶器村参観	夕
	夜 ベトナム料理の夕食と水上人形劇鑑賞	【ハノイ泊】
4 (木)	午前 ハノイ市内観光 ホーチミン廟 一柱寺 文廟 ホアンキエム湖など	朝
	午後 ハノイ市内散策 ハノイ36通り → アンコールワットの町 シェムリアップへ カンボジア料理の夕食	【シェムリアップ泊】
5 (金)	朝 朝日に染まるアンコールワット観賞 ホテルにて朝食	朝
	午前 アンコール遺跡群参観 アンコールトム バイヨン宮 タプロム	昼
	午後 世界遺産 アンコールワット参観	夕
6 (土)	夕 プノンバケンの丘から夕日に映える町の眺望	【シェムリアップ泊】



西会津町 車麩

昔ながらの製法を忠実に受け継ぎ
その味とふるさとの食文化を守り続ける
(有)丸十製麩本舗

伝統食を守らねば 西会津町唯一の車麩職人

小麦粉の焼ける芳ばしい香りが漂う建物に入ると、そこには外気温より明らかに数度は高いと思われる熱気が充満しています。西会津町で古くから食されてきた焼き麩の老舗、(有)丸十製麩本舗の「車麩」の製造工場です。

工場の中央に置かれた四角形の



練り上げた生地を細長く切り、焼き棒に添えて一気に伸ばし縮む力を利用して巻き進む田崎さんの手の業。

炉の中には、2メートルほどの棒に

巻かれた麩が整然と並び、炭火で焼かれています。その向こうでは、四代目、田崎 充さんが見事な手さばきで焼き棒に生地の巻きつけ作業をしています。

田崎さんは、14年前、後継者のなかった先代に伝統食を守りたいという思いから弟子入りし看板を継いだ西会津町唯一の車麩の作り手で

す。

田崎さんによると、日本の焼き麩は、もともと精進料理で肉の代わりに用いられたのがはじまりで、修行僧の貴重なたんぱく源だったそうです。のちに庶民にも食されるようになり、その保存性の高さから、雪国の新潟や会津では冬の保存食として伝統的に作られており、そのひとつが車麩とのこと。

「巻き」と「焼き」だけで作る 煮つけても崩れない食べ応え

丸十製麩本舗の車麩は、小麦強力粉とグルテンだけで作られています。これは、重曹(ふくらし粉)を加えて焼く一般的な焼き麩と比べて、卓越した技を必要とします。麩は、重曹を使えば容易にふくらみ、水に戻して火にかけて煮溶けるほど



とです。

田崎さんと奥さんとの息の合った巻きと焼き作業が伝統のずっしりとした旨味のある歯応えを作り出すのです。

車麩は、年間2万本ほど作られ、主に会津のおみやげ品として、道の駅にしいづをはじめ野口英世記念館、会津ブランド館、大山祇神社などで購入できます。産直販売もいたします。お問合せは(有)丸十製麩本舗、TEL・FAX 0241(45)3428



巻きの回数に応じた炭火の微妙な温度調節により焼き上げる奥さんとの息の合った作業が伝統の食感と旨味を作り出します。

やわらかくなります。ですが「巻き」と「焼き」だけでふくらませた麩の「煮つけても崩れない食べ応え」こそが、西会津町伝統の車麩なのです。親方である先代が頑固に守りぬいた製法をかたくなに継承することが、田崎さんならではの、ふるさとの食文化へのこだわりなのです。

丁寧な巻きと伝統の炭火焼 惜しみなく手間をかける

生地を焼き棒に1回目より2回目を硬く巻き上げ、炭火でしっかりと焼きしめると、3回目の焼きでは生地がふつくとときれいな円を描きます。3回の巻きと3回の焼き、これが田崎さんのこだわりです。重曹を使えば楽に膨らむ工程を昔ながらの歯応えや味わいを優先し、惜し



なく手間をかけます。また、焼き場では、奥さんが、巻きの回数に応じて灰を足したりすくったりして炭火の加減をはかりながら、焼き棒を回し、ムラなくこんがりきつね色に焼き上げて行きます。現在では炭火焼きによる麩の製造は、全国でも希少となり、これもガスの火とは違った、炭火の遠赤外線によって育まれる独特の風味へのこだわりとのこ

車麩プレゼント



詳しくはP.19を!



だし汁や水で戻し、煮付けた車麩の煮物。戻した車麩の卵とじや溶き卵にくぐらせ焼いた一品も地元の定番です。



田崎 充さん

福島空港から韓国への お得な旅行商品のお知らせ

この冬は、ぜひ、福島空港から韓国への旅はいかがでしょう。
福島空港からソウルへは直行便で約2時間30分。大変便利な空の旅です。

ただいま、26,800円からの韓国格安ツアーや59,800円からの韓国周遊ツアーなど、バラエティー

**お得なツアーが
ラインナップ!!**

**上海ツアーも
続々登場!**

に富んだ内容の旅行商品がぞくぞくとラインナップ中です。

買い物はもちろん、この時期にぴったりの石焼きビビンバや温かいチゲ、NANTANA(ナンタナ)やJUMP(ジャンプ)のエンターテイメント、女性に大人気のエステなど、ぜひ冬の韓国を堪能ください。
主な韓国旅行商品は、左記のとおりです!

これ以降も魅力的な旅行商品がどんどん登場する予定です。

また、福島空港から上海便を利用した魅力的な旅行商品も発売中です。
詳しくは、福島空港のホームページで!

福島空港ホームページ

(「福島空港」で検索してください)
http://www.fks-ab.co.jp/travel_plan/



北海道や大阪への 便利でお得な旅行プラン

福島空港を利用した、北海道や大阪への便利でお得な旅行プランもあります。

札幌の新千歳空港までは、約1時間20分、大阪の伊丹空港までは約1時間15分です。旅路での疲れなく、旅行先での時間を十分に満喫していただけるでしょう。

福島空港航空就航図

ソウル
上海
札幌
大阪

※就航先各空港より、国内線、国際線へお乗り継ぎ頂けます。

福島空港発着 時刻表

Flight Schedule

国内線

出発便 1/1~3/31

行先地	出発時刻	到着時刻	便名
大阪(伊丹)	09:15	10:30	ANA3172 IBX3172
大阪(伊丹)★	10:10	11:25	ANA3174 IBX3174
札幌(新千歳)	10:10	11:30	ANA4741 ADO41
大阪(伊丹)	12:30	13:45	ANA3176 IBX3176
大阪(伊丹)	15:45	17:00	ANA3178 IBX3178
札幌(新千歳)	17:50	19:10	ANA4747 ADO47
大阪(伊丹)	19:05	20:20	ANA3180 IBX3180

到着便 1/1~3/31

出発地	出発時刻	到着時刻	便名
大阪(伊丹)	07:40	08:45	ANA3171 IBX3171
札幌(新千歳)	08:15	09:35	ANA4740 ADO40
大阪(伊丹)★	08:35	09:40	ANA3173 IBX3173
大阪(伊丹)	10:55	12:00	ANA3175 IBX3175
大阪(伊丹)	14:10	15:15	ANA3177 IBX3177
札幌(新千歳)	16:00	17:20	ANA4746 ADO46
大阪(伊丹)	17:30	18:35	ANA3179 IBX3179

※大阪便はアイベックスエアラインズとANAの、札幌便はエアドゥとANAとのコードシェア便となります。

★1/12~2/26は運休となります。

国際線

※現地時間にて表示

出発便 1/1~3/27

行先地	出発時刻	到着時刻	便名	機種	運航日等
ソウル(仁川)	13:10	15:50	OZ155 NH6941	A320(月・木曜日) A321(土曜日)	月、木、土曜日運航
上海(浦東)	14:10	16:30	MU782	A319	木、日曜日運航

到着便 1/1~3/27

出発地	出発時刻	到着時刻	便名	機種	運航日等
ソウル(仁川)	10:00	12:10	OZ156 NH6942	A320(月・木曜日) A321(土曜日)	月、木、土曜日運航
上海(浦東)	09:40	13:20	MU781	A319	木、日曜日運航

※ソウル便はアジアナ航空とANAのコードシェア便となります。

今、福島空港のホームページが
もりあがってます!!

<http://www.fks-ab.co.jp/>

只今、福島空港のホームページは、福島空港ビル副社長が自ら綴り、みなさんと直接コミュニケーションするページや、福島空港のファンみなさんが作るページなどで大いに盛りあがっています。

また福島空港の楽しいイベント情報や旅行情報などのとっておきのニュースが毎週届くメルマガ「週間FAP」も好評配信中です。ぜひアクセスしてあなたも参加してみてください!



福島空港ビル副社長のブログ 副社長の青色吐息

副社長が
福島空港を斬る!

副社長の個性が光る!
笑いとペースをたっぷりのブログ

福島空港メルマガ「週刊FAP」 メルマガ会員登録方法

← アドレスをクリック
または
携帯電話でQRコード読み

開いたメールをそのまま送信

福島空港の最新情報や福島の
イベント情報が毎週届きます。

福島空港ファンの皆様のブログ こちら、福島空港応援団!

応援団員を全国から
大募集中

旅先のおいしいもの

おすすめの
スポット

福島空港の
楽しみ方

福島空港を自主的に応援しているメンバーによるページです。福島をはじめ就航先である札幌、関西在住の応援団から、地元ならではのとっておき情報をお伝えします。

- 1/18 月 **ふくしまの
わら人形展** 素朴で力強い、福島の風土に根差したわら人形を紹介。協力:福島県立博物館
- 1/31 日
- 1/18 月 **阪神淡路大震災
写真展** 実際に現地に入り、炊き出し等のボランティア活動をした記録写真展。
- 1/25 月
- 1/23 土 **福島空港
「空のたんけん」** 小学校1~3年生と保護者を対象とした、福島空港の見学会。事前予約制・参加無料です。お申込みは、☎0247-57-1266まで。
- 1/24 日 **福島空港
「空の教室」** 小学校4~6年生と保護者を対象とした、福島空港の見学会。事前予約制・参加無料です。お申込みは、☎0247-57-1266まで。
- 2/16 火 **田善顕彰
版画展** 小中学生の版画コンテスト入賞作品展。
- 2/23 火
- 2/27 土 **クリスマス
ローズ展** ガーデニングで人気の高い、クリスマスローズの即売会。
- 2/28 日



ふくしまのわら人形展



田善顕彰 版画展



クリスマスローズ展

2010 福島空港 冬の大感謝祭

日頃のご利用への感謝を込めて、今年も「福島空港 冬の大感謝祭」を開催いたします。福島県が誇る伝統工芸品(梁川ニット・会津本郷焼・大堀相馬焼)の展示即売会のほか、「空港特選市」も同時開催! 皆様のご来港をお待ちしています。

Part I

**福島の新作ニット
展示即売会**

1/15(金)~1/17(日)

同時開催
空港特選市

Part II

**伝統工芸品
会津本郷焼大せと市**

2/12(金)~2/14(日)

同時開催
空港特選市

Part III

**伝統工芸品
大堀相馬焼大せと市**

3/20(土)~3/22(日)

同時開催
空港特選市

■お問い合わせ 福島空港ビル総務課 TEL:0247-57-1511 <http://www.fks-ab.co.jp>



和風づくり



アレンジフラワー作り



竹とんぼを飛ばそう



みどりの楽校



日時計づくり

和風を作って、揚げて楽しみます。

公園の自然を身近で親しみ森の仕組みや人とのかわりなどを体験します。
⑩は"樹上探検②"です。

季節の行事等に合わせたアレンジフラワー教室です。

竹とんぼを作って飛ばして遊びます。

公園の緑と自然の中で緑の大切さを学んでもらう体験学習です。

公園内に大きな日時計を作りを行います。

1/10 正月を遊ぼう (和風づくり)

13:00~16:00
受講料: 1,000円/1人
緑のスポーツエリア

(公園で夢体験⑧)

1/23 森の達人になろう⑩

10:00~12:00
参加料: 無料
緑のスポーツエリア

(自然環境教室②)

2/6 季節行事のアレンジフラワー作り⑥

13:00~15:00
参加料: 2,000円/1人
21世紀建設館

(公園で夢体験③)

2/21 竹とんぼを飛ばそう

13:00~16:00
受講料: 500円/1人
緑のスポーツエリア

(公園で夢体験⑨)

3/7 みどりの楽校②

10:00~15:00
参加料: 無料
緑のスポーツエリア

3/21 日時計づくり

10:00~15:00
参加料: 無料
緑のスポーツエリア

(手作り体験学習⑥)

申込方法

福島空港公園事務所に用意されている申込み用紙に、必要事項をご記入の上、受講料を添えてお申込み下さい。電話・FAXでも受け付けいたします。

TEL **0248-89-1766** FAX **0248-89-1768** (火曜休園)

主催 (財)福島県都市公園・緑化協会 福島空港公園事務所

心温まるおもてなし… ホテルハマツ



インターネット
全客室 高速 IT 接続可能



ホテルハマツ

Hotel Hamatsu
KORIYAMA

http://www.hotel-hamatsu.co.jp 〒963-8578 福島県郡山市虎丸町3番18号 TEL 024(935)1111(代)

SUKAGAWA SPECIAL GLAS 新幻創須賀川ガラス

特有の淡黄色の色合いが特徴の須賀川ガラス。実用品でありながら、工芸品としての気品を併せ持った「幻のガラス」がここに蘇る――。

須賀川ガラスの歴史は江戸時代中期にまでさかのぼります。文献によれば、白河藩主松平定信が、殖産産業のひとつとしてガラス製造にいち早く着目し、長崎からわざわざ、びいどろ師(ガラス職人)を招き、製造技術を須賀川の職人たちに学ばせたのが始まりとされています。

しかし明治に入ると、須賀川の旧家に伝わるわずかに三点のガラス器を除き、忽然と姿を消してしまいます。須賀川ガラスの姿は歴史の中から消え、「幻のガラス」と呼ばれるようになったのです。

この旧家に伝わるガラス器の形はシンプルで小振りなもので、いずれも鉛を50%以上含んでいるために淡黄色を帯びており、不純物や気泡も少なく、独特の光沢を持ち、実用品にして工芸品としての美しさも併せ持っています。

この「幻のガラス」を何とか復活させられないかと「ふるさと産業おこし委員会」が挑戦を始めたのは、平成8年のこと。何度も試作を重ね、ようやく製品化されたのが、「新幻創須賀川ガラス」なのです。

●お問い合わせ

福島空港のF 福島エアポートサービス
TEL 0247(0)16600

PRESENT

左記の賞品を抽選でプレゼント!!
どしどしご応募下さい

A賞

ホテルハマツの特別宿泊ご利用券
1室2名様/ご一泊を1名様に!!

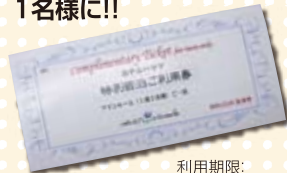

利用期限:
2010年6月30日

B賞

(有)丸十製麺本舗
車麩を3名様に!

西会津町の(有)丸十製麺本舗より、煮つけても崩れない「食へんえのある車麩」を3名様へプレゼント致します。昔ながらの製法を忠実に受け継ぎ、その味とふるさとの食文化を守り続けたこだわりの車麩を、ぜひご賞味ください。

P.12の特集もご覧ください。



C賞

①韓国青磁小皿セット
②韓国イメージジグソーパズル
各1名様に!



■応募方法…官製はがきにて、ご希望のプレゼント名(A賞・B賞・C賞①・C賞②)と、住所氏名電話番号・「FAP」をご覧になった感想&どこで入手したかを必記入のうえ、2月28日必着で左記までお送りください。

■応募先…〒963-0604
福島県石川郡玉川村北須金ハキタ21
福島空港ビル(株)総務課
「FAP」プレゼント係

※お送りし個人情報は、本誌企画以外に使用することはありません。
※当誌の発表は発送をもって代させていただきます。

締切
2/28

福島空港のアクセス

お得な 福島空港出発 乗合タクシー 要予約

運行前日まで受け付け(予約制)しております。但し車両の手配がつかば随時運行いたします。全て2名様からの運行となっております。詳細につきましては、下記お問い合わせ先までご連絡ください。

エリア	運賃(片道・税込)	時間
福島市	1人 3,000円	約75分
会津若松市・喜多方市	1人 3,500円	約80分
いわき市・双葉郡	1人 3,500円	約80分
白河市・西白河郡・東白川郡	1人 2,500円	約40分
宇都宮市・日光市	1人 5,000円	約130分
那須塩原市	1人 4,000円	約80分
北茨城市・高萩市・日立市	1人 5,000円	約130分

お問い合わせ 福島空港構内タクシー協議会
お申込み
TEL.0248-72-9009 (受付時間 平日 9時~17時)



要予約

リムジンバス / 会津方面 1月時刻表

※ご利用日の「3日前」までにご予約をお願いいたします。
※5名様以上は催行となります。

空港行き	会津2号	会津4号	会津6号	会津8号	会津10号	会津12号	空港発	会津1号	会津3号	会津5号	会津7号	会津9号	会津11号
東山温泉駅発	6:30	7:30	9:40	13:00	15:00	16:15	福島空港発	9:00	10:00	12:20	15:30	17:40	18:50
飯盛山	6:40	7:40	9:50	13:10	15:10	16:25	猪苗代駅前	10:00	11:00	13:20	16:30	18:40	19:50
会津若松駅前	6:45	7:45	9:55	13:15	15:15	16:30	会津若松駅前	10:45	11:45	14:05	17:15	19:25	20:35
猪苗代駅前	7:30	8:30	10:40	14:00	16:00	17:15	飯盛山	10:50	11:50	14:10	17:20	19:30	20:40
福島空港着	8:30	9:30	11:40	15:00	17:00	18:15	東山温泉駅着	11:00	12:00	14:20	17:30	19:40	20:50

2,000円(片道・税込) お問い合わせ・お申込み
大人・小人同一料金
※3歳以下無料
会津バス観光A・T・S(株) **TEL.0242-24-6666** (予約受付時間 平日 9:00~17:30 土曜 9:00~12:20)

リムジンバス / 郡山駅前 1月時刻表

空港行き	郡山駅前発	7:50	8:35	*1 10:25	10:55	*2 11:25	14:10	16:15	17:30
福島空港着	8:35	9:20	11:10	11:40	12:10	14:55	17:00	18:15	
空港発	福島空港発	9:00	9:55	12:15	*1 13:25	*2 14:20	15:30	17:35	18:50
郡山駅前着	9:40	10:35	12:55	14:05	15:00	16:10	18:15	19:30	

大人 1,080円(片道) / 2,100円(往復)
子供 540円(片道) / 1,050円(往復)
お問い合わせ・お申込み 福島交通 **TEL.024-944-5400**
*1...月・土曜日のみ運行 *2...木・日曜日のみ運行

リムジンバス / いわき方面 1月時刻表

空港行き	湯本駅前発		福島空港発	
湯本駅前発	7:30	14:55	福島空港発	10:00 18:50
いわき駅前	7:50	15:25	いわき好間	11:06 19:55
いわき好間	8:04	15:39	いわき駅前	11:25 20:15
福島空港着	9:30	17:05	湯本駅前着	11:45 20:35

大人2,000円(片道) お問い合わせ・お申込み 新常磐交通(株) **TEL.0246-72-2131**
小人1,000円(片道)



ご注意

リムジンバスの運行は毎月変更になります。運行日と発着時刻等、予告なしに変更される場合や、予約の状況により、運行しない便もあります。ご利用の際は、交通機関に直接ご確認ください。

マイカー / 福島方面 「東北道」ご利用の場合

出発地	距離	時間	料金(普通車)
国見IC	92.8km	1時間20分	2,150円
福島飯坂IC	81.7km	1時間10分	1,900円
福島西IC	71.7km	1時間 3分	1,600円

マイカー / 会津方面 「磐越道」⇒「東北道」ご利用の場合

出発地	距離	時間	料金(普通車)
西会津IC	109.4km	1時間31分	2,600円
会津坂下IC	98.0km	1時間22分	2,300円
会津若松IC	83.1km	1時間11分	1,900円
猪苗代磐梯高原IC	63.2km	57分	1,400円
磐梯熱海IC	45.2km	43分	950円

マイカー / いわき(北部)方面 「常磐道」⇒「磐越道」⇒「あぶくま高原道路」ご利用の場合

出発地	距離	時間	料金(普通車)
常磐富岡IC	109.1km	1時間42分	2,300円
広野IC	92.7km	1時間30分	1,850円
いわき四倉IC	78.9km	1時間20分	1,500円
いわき中央IC	66.1km	1時間10分	1,200円

マイカー / いわき(南部)方面 「常磐道」⇒「磐越道」⇒「あぶくま高原道路」ご利用の場合

出発地	距離	時間	料金(普通車)
いわき勿来IC	68.5km	1時間19分	1,500円
いわき湯本IC	65.9km	1時間10分	1,150円
いわき三和IC	53.0km	1時間00分	850円

マイカー / 白河方面 「東北道」⇒「あぶくま高原道路」ご利用の場合

出発地	距離	時間	料金(普通車)
白河IC	32.7km	27分	900円

福島空港に向かう各道路の所要所に「道路案内標識」が設置されているほか、空港周辺には特にわかりやすく「道案内板」が設置されています。

レンタカー 福島空港営業所

トヨタレンタリース	0247-57-1371
日産レンタカー	0247-57-1373
マツダレンタリース	0247-57-1375
ニッポンレンタカー	0247-57-1377
オリックスレンタカー	024-925-0543

● 巻末クーポン Coupon

福島空港と道の駅こぶしの里で
ご利用いただけるクーポン券です。

福島空港内の飲食店及び物販店と、道の
駅こぶしの里にて、下記のサービスをご利用
いただけます。
クーポンを切り取ってお使い下さい。

※他サービス、他クーポン等との併用はできません。
※クーポンは現金とお引き換えできません。
※ご利用条件は各店舗によって異なりますので内容
をご確認のうえご利用下さい。

割引優待券 福島空港内

種類・定食・喫茶

田 善

福島空港ターミナルビル 3F
営/平日 10:30~18:30 (オーダーストップ)
土日祝 8:10~18:30 (オーダーストップ)
TEL0247-57-1590



白河ラーメン (730円)

◎当店のオススメメニュー!

レストラン

シャロン

福島空港ターミナルビル 2F
営/8:00~18:30 (オーダーストップ)
TEL0247-57-1580



ソースかつ丼 (950円)

◎当店のオススメメニュー!

ショッピング プラザ 福島エアポートサービス

FASサポート クラブ会員は取扱い対象商品を
メンバーズクラブ 10%OFFでご購入頂けます。

入会無料

※通常、入会費500円がかかります。 営/8:00~18:50
TEL0247-57-1650

空の駅 たまかわ

さるなしトマトゼリー各300円を

50円引き

営/7:45~18:45

道の駅こぶしの里

さるなしソフトクリーム
空芯菜ソフトクリーム
各300円を **100円引き**

空港から道の駅こぶしの里までは
往復500円の便利でお得な
タクシーをご利用ください。

TEL.0247-57-3800

◆有料施設・広告のご予約・お問合せ◆

福島空港ビル 業務課
TEL.0247-57-1511

◆旅客ターミナルビル開館時間◆

7:00~20:00

福島空港の広告媒体



カート

カートの背板を
広告スペース
として使用でき
ます。



ロビー

壁面や柱など
の電飾サイン
等をご利用い
ただけます。

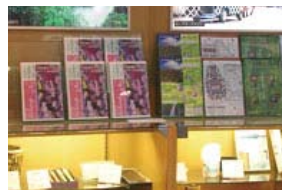

冊子

各種冊子での
広告スペース
をご利用いた
だけます。



バナー広告

福島空港のホ
ムページの
バナー広告を
ご利用いた
だけます。



FAP本誌

FAP本誌の広
告スペースを
ご利用いた
だけます。



3 F

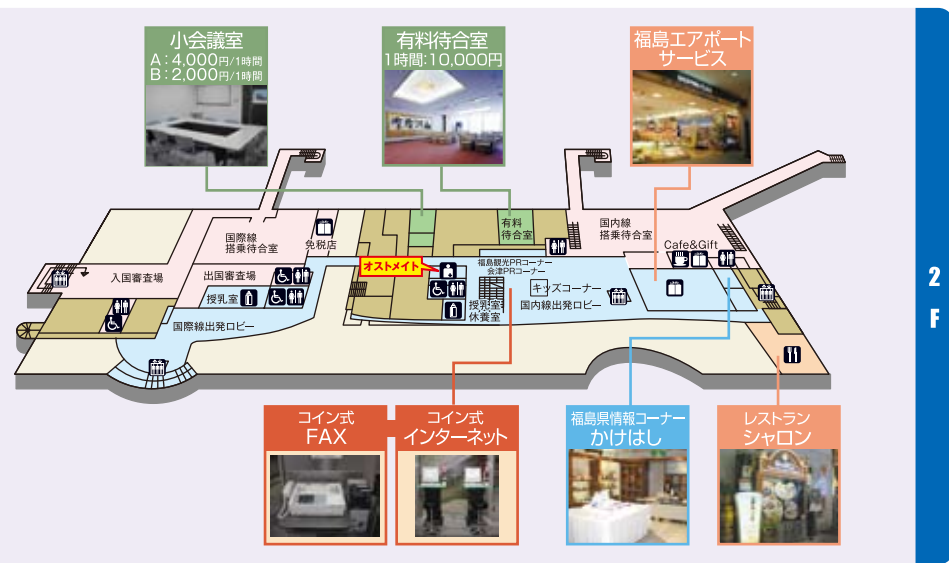

2 F

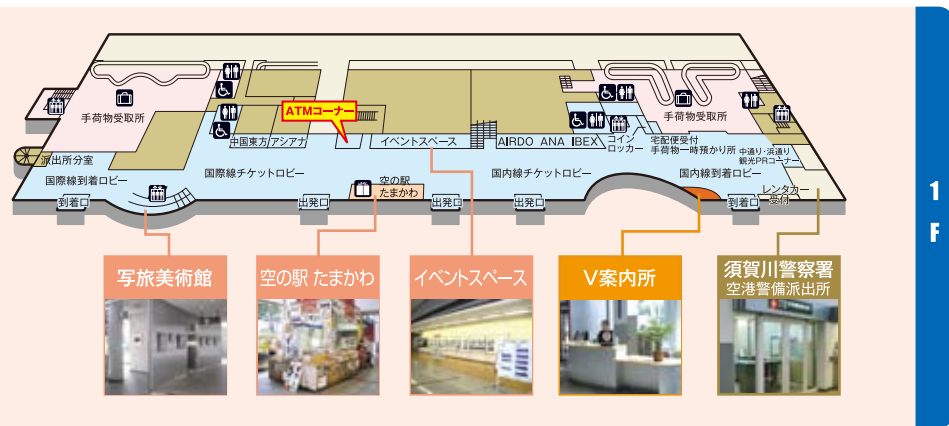

1 F