

# FAP

Fukushima  
Airport  
Press

TAKE FREE  
ご自由にお持ちください!

I love 福島空港 | ファップ Vol.17 JAN.2011

FAPクローズアップグラフ

福島の冬イベント「いわきフラオンパク」

北海道で感じる「本物の冬」

大阪「なにわのバトルエンターテインメント」大阪プロレス 奈良「春の訪れを告げるお松明」

食の旅を満喫する「広蔵市場」

＝上海の風＝「中国の春節」

◎独断選考 使い勝手がよく、眺めても楽しい器《閑月窯》

●写真：只見ふるさとの雪まつり（福島県南会津郡只見町）

<http://www.fks-ab.co.jp/>

福島空港情報マガジン FAP Vol.17 JAN.2011

TAKE FREE

いつでも 福島空港駐車場を利用なら  
**便利でお得!**

福島空港駐車場  
合計収容台数 **2300台**  
**駐車料無料!**

福島空港は駐車場無料。旅行やビジネスで長期滞在されても料金の心配はいりません。また、就航先から国内、海外への乗り継ぎも便利です。ぜひ一歩先に足をのばしてみてください。



※ご利用時間:6:30~20:30  
※長期ご利用(1週間以上)の際は、連絡先などを福島空港事務所へお届けください。  
【福島空港事務所】TEL.0247-57-1111



Webでは、FAP最新号からバックナンバーまでPDFファイルでご覧いただけます。記事の訂正等につきましても、こちらに掲載させていただきます。  
<http://www.readback.jp/fap/>



**携帯電話でアクセス!**  
現在の福島空港の様子

福島空港情報マガジン  
Fukushima Airport Press

# FAP

2011年1月発行  
発行 福島空港ビル株式会社 TEL.0247-57-1511  
企画・制作 株式会社 READ BACK  
TEL.024-563-5377

※本誌掲載の写真・記事の無断転載を禁じます。

## 巻末クーポン Coupon

福島空港と道の駅こぶしの里で  
ご利用いただけるクーポン券です。

福島空港内の飲食店及び物販店と、道の駅こぶしの里にて、下記のサービスをご利用いただけます。  
クーポンを切り取ってお使い下さい。

※他サービス、他クーポン等との併用はできません。  
※クーポンは現金とお引き換えできません。  
※ご利用条件は各店舗によって異なりますので内容をご確認のうえご利用下さい。

### 割引優待券

麺類・定食・喫茶 **田舎**

お会計  
総額より **10%OFF**  
(但し、個別会計は除く)

有効期限:2011年3月31日(木)まで

レストラン **シャロン**

ご利用いただいたお客様。お会計時に...

お会計  
総額より **10%OFF**

有効期限:2011年3月31日(木)まで

ショッピング  
プラザ **福島エアポートサービス**

お買い上げ1,000円以上のお客様へ

**粗品プレゼント!**

※数量に限りがございます。有効期限:2011年3月31日(木)まで

空の駅 **たまかわ**

さるなし・トマトゼリー各300円を

**50円引き**

有効期限:2011年3月31日(木)まで

道の駅 **こぶしの里**

さるなしソフトクリーム  
空窓菜ソフトクリーム  
各300円を **100円引き**

空港から道の駅こぶしの里までは往復500円の  
便利でお得なタクシーをご利用ください。

TEL.0247-57-3800

有効期限:2011年3月31日(木)まで



- P2** FAPクローズアップグラフ  
福島の冬イベント  
「いわきフラオンパク」
- P4** 北海道で感じる「本物の冬」
- P6** 関西の冬スポット  
大阪・大阪プロレス  
奈良・お松明
- P8** 上海の風  
中国の春節
- P10** 食の旅を満喫する  
韓国「広蔵市場」
- P12** 独断選考  
使い勝手よく、眺めても楽しい《関月峯》
- P14** 福島空港ニュース・  
航空就航図・時刻表
- P16** 福島空港イベント情報
- P18** 福島空港公園イベント情報  
プレゼント情報
- P20** 福島空港のアクセス
- P22** 福島空港ターミナルビル案内図  
巻末クーポン

## 福島県内の冬のイベント

**十日市** 1月10日 **会津若松市**  
毎年10万人が訪れる会津地方では最大の初市です。毎年天気が荒れることから「荒れる十日市」とも。縁起物や風車が販売されています。

**坂下の大俵引き** 1月14日 **会津坂下町**  
巨大な俵を両側から太い綱で引き合い、その年、米価が上がるか豊作かを競います。俵は高さ2.5メートル、長さ4メートル、重さ5トンに及びます。

**スノーバトルin北会津** 1月30日 **会津若松市**  
団体戦の雪合戦とストラックアウトコンテストが開催されます。一般の部とファミリ一部門で分けられおり、地元で作られたいちごやワインが賞品になっています。

**御田植祭** 2月8日 **棚倉町**  
穀物の豊穰を祈って神楽を奉納するお祭りです。稲作の風景が舞で表現されます。舞は国の重要無形民俗文化財に登録されています。

**暁まいり** 2月10日・11日 **福島市**  
大わらじを信夫山山頂にある羽黒神社まで奉納し、五穀豊穰と健康を祈願するお祭りです。夏には大わらじを利用してわらじ祭りが毎年開催されています。

**大内宿雪まつり** 2月12・13日 **下郷町**  
時代仮装行列やそば食い競争などが催されます。甘酒や肉汁を無料配布するサービスも。1日目の夕方には雪灯籠に火が灯り、花火が打ち上げられます。

**只見ふるさとの雪まつり** 2月12・13日 **只見町**  
毎年、只見駅前広場に雪像が作られています。自衛隊音楽隊/パレードや福餅まきなども行われ、最終日には花火が打ちあがります。

**喜多方冬祭り** 2月12～20日 **喜多方市**  
そばフェスタやラーメンフェスタ、喜多方の四季祭、喜多方冬の太極拳講習会など期間中様々なイベントが行われます。

**安波祭** 2月20日 **浪江町**  
豊作を祈る田植踊りを奉納し、樽御輿を担いだ下帯一枚の若者たちが勢いよく冬の海に飛び込みます。海水の濁り具合などからその年の漁獲を占います。

**裏磐梯雪まつり** 2月25～27日 **北塩原村**  
3000本ものろうそくをかまくらと灯籠に灯して夜をあかします。他にもおもてなし夜会や裏磐梯エコナイトファンタジーが開催されます。

**保原つつこ引き祭り** 3月6日 **伊達市**  
引き縄のない俵を上中下の方向から引き合い、畝島神社に五穀豊穰を祈る神事です。大俵は直径約1.5メートル、長さ約3メートル、重さ約800キログラムにも。

**御倉邸の雛遊び** 3月20日 **福島市**  
福島にある雛人形や飾り物を展示。ちやぶ台/フリーマーケットや紙芝居、水引きの小物づくり体験、など様々な楽しめます。

**会津彼岸獅子** 3月20日 **会津若松市**  
笛と太鼓に合わせて三体の獅子が舞を踊りながら町を練り歩く、豊作と家内安全を祈る行事です。春の彼岸入り行われることから、会津の春の訪れも祝われます。

**舟引き祭り** 3月20日 **磐梯町**  
縛り付けた3つの俵を東西に分かれて引き合い、豊作が凶作か占います。巫女舞も行われており、幼稚園生から中学生までの女の子が舞手となります。



地域に温かみを「いわきフラオンパク」

FAPクローズアップグラフ



お料理教室



炭酸温泉の巡り

「温泉泊覧会」を略して「オンパク」。2001年に大分県の別府市で、地域活性化を目的に活動が始まりました。

1ヶ月間の期間中に、地域資源を活用した様々な体験交流型イベントが開催されます。地元の特長を活かしながら、住民同士がふれあえる新しい地域活性化の手法として注目されています。

2011年2月26日から3月27日、いわきで開催される「いわきフラオンパク4」もこのオンパクの広がりのひとつです。

フラオンパクでは、いわきのシンボルでもあるフラダンスを中心に、ダンス体験やじゃんがら念仏踊り体験、炭礦遺産を巡るヘリテージツアーやライブステージなど、様々なプログラムが用意されています。体を動かした体験だけでなく、知識も豊かにしてくれるプログラムも豊富で老若男女問わず楽しめること間違いなし！

公式ガイドブックから、自分好みのプログラムを選んで、予約すれば参加できます。フラオンパクでいわきの温かさに触れてみるのはいかがでしょう。

いわきフラオンパク事務局  
いわき市常磐湯本町天子崎1番地70  
TEL: 0246(43)79223  
TEL: 0246(43)79223  
FAX: 0246(43)79223

# 便利な新千歳空港からの乗り継ぎを利用して 北海道で感じる「本物の冬」

雪の国・北海道では、冬を楽しむイベントが盛りだくさん！北海道の自然のだからこそ体感できる冬を、めいっぱい満喫する旅はいかがですか？

## 湖上横断！ タウシユベツ橋ツアー

北海道の中心部に位置する大雪山系の東部に、北海道遺産に選定された「旧国鉄土幌線コンクリートアーチ橋梁群」があります。

この中でも特に有名なものが、めがね橋の別名を持つ「タウシユベツ橋梁」。写真が趣味の方や廃墟マニアなどに近年人気があります。

糠平湖に佇むこの建造物は、水位が高くなると水没して見ることができなくなることや、現在では交通規制がされ、車でのアクセスができないことから「幻の橋」とも呼ばれています。



この幻の橋を冬に歩いて見に行こうというツアーがあります。凍った湖面をスノーシュー（かじき）を使って横断することで、橋を間近に見ることが可能です。

ツアー後は、源泉掛け流しの糠平温泉での入浴がオススメです。

■主催 申込先：NPOひがし大雪自然ガイドセンター TEL01564(4)2261 ■開催期間：2011年1月5日(水)～3月13日(日) ■参加条件：中学生以上で、4キロメートルを歩くことができる方 ■最少催行人数：1名(最大7名) ■料金：3,500円(1名で催行の場合は4,500円) ■注意：気象状況等により中止や変更となる場合があります。

## かんじきブナウォッチング

札幌と函館の中間あたりに位置する黒松内町はブナの北限であり、同町歌才地区のブナ林は天然記念物に指定されています。

このブナ林を観光資源にしようと、町では「ブナ里ソリズム」を推進しており、冬期は名物・渋谷式かんじきを履いてブナ林をトレッキング

グするツアーが実施されます。

ツアー料金は1泊2日の食事・宿泊込みで夜には参加者による懇親会も開かれるので、毎年楽しみに参加される方もいるそうです。



## ジャンプ競技観戦

見晴らしの良さや夜景の美しさから一大観光スポットになっている大倉山展望台(ジャンプ競技場ですが、冬にここを訪れる醍醐味は、なんととってもジャンプ競技の観戦です。

国際大会も開催されるラージヒルのジャンプ台は、ワールドカップ開催地の台の中で最も市街地に近い台であり、選手はティクオフの瞬間、札幌市中心部のビル群に向けて体を投げ出す感覚になるとのこと。

生で見るとトップ選手のジャンプは美しく、迫力満点です。1月からはジャンプ競技のトップシーズンで、隣接する宮の森ジャンプ競技場(ノールヒル)と併せて多くの大会が開催されます。

スキージャンプ主な大会日程	
日程	大会名(◆開始時刻)
1月10日(月)	第53回HBCカップジャンプ競技会◆9:00
14日(金)	(公式練習・予選) FISジャンプワールドカップ2011札幌大会◆15:00
15日(土)	FISジャンプワールドカップ2011札幌大会◆16:00
16日(日)	FISジャンプワールドカップ2011札幌大会◆9:00
20日(木)	第66回北海道スキー選手権大会ノルディックコンパインド◆9:00
22日(土)	第23回UHB杯ジャンプ競技会◆10:00
23日(日)	札幌スキー連盟会長杯 兼 第22回TVh杯ジャンプ大会◆10:00
2月11日(金)	第52回NHK杯ジャンプ大会◆10:00
3月4日(金)	第82回宮様スキー大会国際競技会ノールマルヒル◆11:00
5日(土)	第82回宮様スキー大会国際競技会ノルディックコンパインド◆9:00
6日(日)	第82回宮様スキー大会国際競技会ノールマルヒル◆9:00
19日(土)	第12回伊藤杯シーズンファイナル大倉山ナイタージャンプ大会◆18:00

会場：■=大倉山 □=宮の森

ANAスカイホリデー 2010.12.1▶2011.3.31出発 福島発

らまのっぴょ! 30,300円~34,800円

2日間Eコース/ススキノグリーンホテル2往復基本ライト利用(お一人様)

2日間 1泊1朝食付き  
3日間 2泊2朝食付き

HOKKAIDO

旅の付録が付いてくる!

カニ遊勝

海鮮しゃぶしゃぶ

カニ遊勝

海鮮しゃぶしゃぶ

カニ遊勝

海鮮しゃぶしゃぶ

ジャンプ競技観戦

スキージャンプ主な大会日程

ジャンプ競技観戦

スキージャンプ主な大会日程

ジャンプ競技観戦

スキージャンプ主な大会日程

ANAセールス株式会社

ANA SKY WEB TOUR www.ana.co.jp/travel

ANAセールス株式会社

ANAスカイホリデー取扱旅行会社 または お客様専用ダイヤル

仙台 (022) 263-8600

注意

旅行代金に含まれるもの

①個人包括旅行引当金適用の往復航空運賃 ②規定の宿泊費、食費

※行程中の規定以外の食費、入園料、交通費等はお客様負担となります。

# 「なにわのバトルエンターテイメント！」 大阪といえは大阪プロレス！

## 「大阪」プロレス

大阪プロレスは、1999年にスベル・デルフィン社長により設立されたプロレス団体です。

地元密着型の運営は、まさに「大阪人らしい」面白さがあり、選手の中には、コミカルな覆面をつけていたり、派手なコスプレをする「ユニーク軍団」ができるほど。

プロレスとしての迫力や興奮はもちろんです。観客へのパフォーマンスを含めた試合内容は、「大阪に来たんだなあ」と実感させてくれます。



## 気軽に楽しめるプロレス

大阪プロレスでは、凶器の使用や流血を禁止としています。また、小学生でも参加できるプロレス教室を行うなど、年齢や性別に関わらず様々な人がプロレスを楽しめるような配慮や工夫がなされています。

試合時間も1時間ほどに設定されており、気軽に見物が可能です。



大阪らしい、でも少しだけ癖のある観光なら、プロレスなんていかがでしょうか。

■問い合わせ先：大阪プロレス グッズショップ06(47708)1141 ■会場：大阪ミナミ1141・オン・アリーナ 大阪市中央区千日前1・8・21 ■URL: <http://www.osaka-prowres.com>

東大寺の「お水取り」  
3月12日深夜、東大寺修二会のお水取りが行われます。「お水取り」とは二月堂したの若狭井から二月堂本尊の十一面観音様にお供えする「お香水」を汲み上げる行法を指します。



写真：奈良市観光協会  
シャッターを開放してとられた写真です。実際にはこのように見えません。

# 清らかな美しい火を見つけに行こう 奈良の春の訪れを告げる「お松明」

松明は「上堂松明」と呼ばれおり、長さは6mから8mにもなり、重さは40キロほどにもなります。練行衆1人に1本の松明が用意され、毎夜10本に火がつけられます。

上堂松明を童子と呼ばれる練行衆が支え、火のついた松明を欄干から突き出して、舞台を走り抜けます。

12日には、特別に11本が焚きあげられます。この日の松明は70キロ近い大きなものが準備され、見事な炎が見る者を圧倒します。

近年ではお水取りを見に来る人が多くなっています。特に12日と最終日は人の入りが多いので、ゆつくりと平日に拝観するのも一考です。



写真：奈良市観光協会

二月堂を照らす「お松明」  
「お松明」は修二会が行われる3月1日から14日まで執り行われます。

## フライトスケジュール フライトによって追加料金が必要です。

- が基本フライト、■がAフライト、■がBフライト
- 基本フライトは基本代金でご利用いただける航空便となります。
- Aフライトをご利用の場合は搭乗日に応じて片道ごとに追加料金が必要となります。(詳しくは下記連絡先までお問い合わせください)

往路	復路		
便名	福島→伊丹	便名	伊丹→福島
3172	09:15 → 10:25	3171	07:40 → 08:45
3174	10:10 → 11:20	3173	08:40 → 09:45
3176	12:30 → 13:40	3175	10:55 → 12:00
3178	15:50 → 17:00	3177	14:10 → 15:15
3180	19:05 → 20:15	3179	17:30 → 18:35

※上記スケジュールは2010年7月1日現在のものです。10月の予定スケジュールとなります。航空ダイヤは予定のため発着時間、運航会社に変更となる場合がございます。また、Aフライトの便名(設定便)が変更となる場合がございます。増便の取り扱いなど予約時に再度ご確認ください。

※運航スケジュールが、上記掲載スケジュールの出発時間より90分を超えて変更になった場合、代金が増額となる場合がございます。前後60分以内の変更につきましては、お申し込み時の該当代金にてお取り扱いさせていただきます。

お客様のご案内

【IBEX(アイベックス)エアラインズ/ANAコードシェア便(共同運航便)ご利用の場合】  
※上記の便は全てIBEX(アイベックス)エアラインズ/ANAのコードシェア便(共同運航便)となります。

※IBEX(アイベックス)エアラインズの機材および乗務員での運航となります。  
※機内のサービスはIBEX(アイベックス)エアラインズの基準により行います。  
※事前座席指定・フライトマイル・宅空便・チェックイン方法・チェックイン場所はANA便同様となります。

**復路フライト延長時における利用不可期間のご案内**  
(下記日程への復路フライトの延長は不可となります。)

12/29~1/4、1/10、2/13、3/21

# B&B BED & BREAKFAST 京都 神戸 奈良 和歌山 大阪

で出かけよう!



往復航空券

1名様よりお申込み OK

1名様以内で泊る宿泊 OK

ホテル宿泊

10DAYS BEFORE

ご出発日の前日から起算して10日前までお申込み OK

朝食

禁煙ルーム選択 OK

ご希望便が選べる!

## 最大14日間の日程延長 OK!

●出発日も含め最大14日間の復路フライト延長ができます。  
※ただし、復路フライト延長利用不可期間がございます。(下記参照)

## 飛び泊も自由自在!

宿泊はお好きな日にご利用ください。

# B&B BED & BREAKFAST 京都 神戸 奈良 和歌山 大阪 2・3日間 福島発

■設定期間：2010年10月1日～2011年3月31日の毎日出発  
※ホテルによって出発日外日がございます。

■食事条件/1泊コース：1泊1朝食付き、2泊コース2泊2朝食付き

■最少催行人数/1名 ホテルグランヴィア京都・新・都ホテル(サウスウイング)・リーガロイヤルホテル京都・グランドプリンスホテル京都をご利用の場合は2名からとなります。

■旅行代金(一例) 34,800円～71,300円 2日間(1泊)・Gグループホテル・往復基本フライト利用(おひとり様)

日程	行程	食事
1 1	福島空港 IBEX/ANA共同運航便 伊丹空港(各自負担)ホテル	
- 2	終日フリータイム ホテル泊	朝食
2 3	ホテル(各自負担)伊丹空港 IBEX/ANA共同運航便 福島空港	朝食

※詳細はパンフレットにてご確認ください。

■旅行企画・実施 ANAセールス株式会社  
観光庁長官登録旅行業第1656号 (社)日本旅行業協会正会員 千1057104 東京都港区東新橋1丁目5番2号 汐留センタービル

■お申し込み・お問い合わせ ANAスカイホリデー取扱旅行会社 または お客様専用ダイヤル

仙台 ☎(022)263-8600  
営業時間 9:30～18:00(通年) ※当ダイヤルは札幌予約案内センターへの転送となります。

蘇州には世界遺産に登録される中国四大名園のうち、『拙政園』と『留園』の2つの庭園を有します。他にも蘇州には7つもの庭園があり、それらは蘇州古典園林と総称されています。それぞれが古来個人によって建築されたものであり、中国らしい美しさを兼ね揃えているながらも、人間味らしさを感じることが出来ます。



東洋のヴェネチア「蘇州」

## 中国四大名園の二つがここに！ 庭園の街を歩く 蘇州

### 水と庭園

蘇州の庭園の特徴は、池です。運河の走る蘇州では古来から水運が盛んであり、庭園にもその水の豊かさや反映されています。水面に映る木の影や日差しが庭園に落ち着いた輝きを与えています。庭園のもうひとつのシンボルは、古典的な中国様式の建物です。『留園』の建築物は、重厚な美しさだけではなく、洞門や漏窓など細かい細工にまで手がほどこされています。日本の建造物とは違った、独特の厳かさを感じることが出来ます。



中国で正月といえは春節を指します。春節は旧暦の正月、中国で最も重要とされる祝祭日です。『春節』のいわれ  
春節の始まりについては、ある伝説があります。中国古代に「年」という怪物がありました。「年」は頭に長い触角があり、かなり凶暴で、大晦日に海の底からやってきて、人を殺害し家畜を丸呑みすることで恐れられました。

### 中国の春節

## 上海の風

福島県上海事務所スタッフが、上海の文化、歴史、観光、経済など現地ならではの情報をお届けします。

ていきました。ある年の大晦日、ひとりの老人が村に来て、赤い紙を門に貼り、灯籠を付け、爆竹をならすと、「年」は怖くて逃げ出しました。それ以来、毎年の大晦日になると、家々に赤い飾り付けをし、灯籠で明るくして、爆竹をならし、新しい年を迎えるようになりました。

### 春節の風習

中国の春節は、旧暦12月23日から1月15日までです。この期間中は毎日さまざまな風習があります。一番有名なのが大晦日、正月初日、初五日と十五日です。

大晦日の夜、家族揃って一緒にご飯を食べ、また0時になると、正月を迎えるために、爆竹をならします。正月は年配者に対して長寿を祝う言葉述べ、その後近隣住



民や知人と春節を祝う言葉を掛け合います。初五日は中国の財産の神様の誕生日で、0時になると爆竹の音があちこちに響き渡り、人々が家の窓から爆竹と花火をして、神様が自分の家に来るのを歓迎します。最後の十五日は元宵節です。元宵は団子の意味で、必ず元宵という団子を食べます。家族団らん幸せの意味があります。また、この日は新年初の月夜で、街中には、たくさん灯籠が飾られ、「灯籠」とも呼ばれます。昔は若い女性は自由に出外することができず、元宵だけは友達と一緒に遊ぶことが出来ました。元宵灯会には未婚の男女が彩灯を見ながら自分の結婚相手を探していたので、「中国のバレンタインデー」という言い方もあります。中国の春節は外国人の方にとって新鮮に感じられるでしょう。ぜひ春節に中国に来てください、必ず普段と違う文化を体験することが出来ます。中国の春節を一緒に楽しみましょう。



今回は私がレポーターです  
 福島県 上海事務所 楊悦夢  
 Tel: +86-(0)21-6270-5001  
<http://fukushima-cn.jp>



上海の夜景



留園

■出発日・旅行代金  
 2011年2月発 **69,000円**  
 2011年3月発 **79,000円**

■福島空港発着 ■添乗員同行  
 ■募集人数: 30名/最少催行人数: 15名

■出発日/2011年**2月3日**(木)  
 その他の出発日  
 (同一内容日程ですが春節行事はご覧になれません)  
 2011年2月11日(3連休)・17日(元宵節の賑わい)  
 3月10日(三春の季節)・31日

■食事(機内食を除く)/朝3回、昼2回、夕3回  
 ■一人部屋追加料金/18,000円  
 ■利用予定航空会社/中国東方航空  
 ■空港税等/旅行代金に含まれておりません。  
 ■申込締切/出発日1ヶ月前

但し、満員になり次第締め切ります。(後日)が必要ですが、お申込金2万円、パスポートのコピーが必要です。

【空港使用料】1,300円 【燃料サーチャージ】5,000円  
 【渡航手続料金】2,100円 計 8,400円  
 これらの代金は別途必要です。これらは変更になった場合は調整されます。

■利用予定ホテル/ 下記または同等デラックスクラス  
 (蘇州) 29階建ての雅都大酒店 [上海] ロマンチックな安亭別墅

■旅行企画・実施  
**全日本中国旅行株式会社** 福島支店  
 観光庁長官登録旅行業第559号・JATA会員  
 〒963-8844 郡山市賀庄15-1 新沢ビル301  
 総合旅行業務取扱管理者 国分恵一  
**TEL.024-946-5933**  
 FAX.024-973-5562  
 ■協賛/中国東方航空福島支店

詳しくは旅行パンフレットを  
 ご参照ください。

## 旧正月風情・再開した万博の 中国国家館参観 福島空港利用 上海・蘇州・無錫 4日間

日次	スケジュール	備考
1 (祝)	福島空港(14:00/東方航空) → 上海(16:30) 世界遺産水の都 蘇州へ 蘇州料理の夕食	【蘇州泊】
2 (休)	午前 世界遺産 蘇州市内観光 名園: 留園、斜塔建つ、虎丘、 "月落ち 烏啼いて..."の古刹: 寒山寺、 蘇杭の刺繡研究所 名産シルク工場参観 午後 魚米の里 太湖のほとり 無錫観光 無錫市内観光、太湖遊覧、 中国造園芸術の粋、鎮園公園(奇峰園) 名産: 淡水真珠工場 無錫料理の夕食	【蘇州泊】
3 (土)	蘇州から上海へ 終日 上海市内観光 再開した上海万博のシンボル中国国家館見学 江南の名園 豫園と賑わう老街、 白玉の駅遊歩: 玉佛寺、 中国五千年の文物を収蔵する上海博物館 外灘から新旧の上海の眺望、 南京路などで初売りの買い物案内 中国正月料理の夕食	【上海泊】
4 (日)	上海発(9:30/東方航空) → 福島空港(13:10)	

※現地の事情により、航空スケジュール、観光日程、交通機関、宿泊施設等が変更になる場合がございます。



**南大門市場**  
様々な商品を扱う小売店が立ち並ぶ南大門市場。その数は1万店以上にもなります。  
高麗人参やキムチなど韓国食材の販売が豊富で、他にも破格で買えることで有名な韓国のメガネや、アクセサリ、工芸品など様々。

韓国の観光地である南大門と東大門には、それぞれの門を囲むようにして市場が並んでいます。規模の大きさからソウルの二大市場と呼ばれ、常に多くの人々で賑わっているスポットです。

**東大門市場**  
東大門市場は南大門市場よりも開発が進んでおり、高いビルが立ち並ぶファッションスポットとして有名です。  
夜中も営業している店が多く、韓国の若者にも利用されています。韓国に夜中に着くように日本を発つて買い物にくる人もいるんだとか。  
露店販売のお店もあるので、好みの服を見つけたらぜひ張ってみましょう。



**歴史ある広蔵市場**  
1905年7月5日に国内最初の公設市場として誕生した広蔵市場。当時の市場といえは週に数回しか開かれていないものですが、その中で広蔵市場は常設市場として設けられました。  
当初は農作物や水産物、燃料などが主な取引物でしたが、流通の進化と共に商品の品種も増え、広蔵市場は現在のような人々の溢れる活気ある市場へと発展します。  
現在では飲食物以外にも、手芸品や漆器から生鮮食品、台所用品まで様々なものが販売されており、地元の人にはちょっとしたデパートのようにも使われているとか。

# FAPのおすすめ！韓国の市場巡りの旅

## 食の旅を満喫する「広蔵市場」

クワンジャンジャン

**韓国のくいだおれ**  
広蔵市場といえば、やはり露店で売られる韓国料理が有名。中でも飲食露店が並ぶ路地は「モクチャコルモク」と言って、日本語では「食いだおれ通り」とか「食べよう路地」とか呼ばれるほど。  
名物のビビンバやユッケはもちろん、緑豆を使ったお好み焼きのような焼き料理ピントットや豚の腸に香

る活気ある市場へと発展します。現在では飲食物以外にも、手芸品や漆器から生鮮食品、台所用品まで様々なものが販売されており、地元の人にはちょっとしたデパートのようにも使われているとか。  
当時から盛んだった露店商や伝統的な古い型の韓服の販売などが今でも残っており、在来市場が近代化しつつある中で、歴史ある姿を残す貴重な市場としても注目されています。



味野菜や餅米を詰めたスンデ、麻薬巻の名前を持つマツキンパツなど、様々な料理を手軽に味わえます。お惣菜を売る屋台もあるので、韓国の家庭の味を発見するのも楽しみです。ビールや焼酎を出しているお店も多いので、ピリ辛の韓国料理と緒に味わいたいところ。  
露店で食べるのにもちろん、お店によってはテイクアウトも可能なので、仕事帰



■出発日・旅行代金  
2011年2月14日 28日 **79,000円**  
2011年3月 7日 28日 **85,000円**

- 福島空港発着
- 募集人数15名様以上添乗員同行
- 募集人数：30名/最少催行人数：15名
- 食事（機内食を除く）/朝3回、昼2回、夕3回
- 利用予定航空会社/アジアナ航空
- 一人部屋追加代金/21,000円
- 空港税等/旅行代金に含まれておりません。
- 申込締切/出発日1ヶ月前  
但し、満員になり次第締め切ります。  
お申込金2万円、パスポートのコピー（後日可）が必要です。

【韓国空港税】2,250円 【燃料サーチャージ】2,000円  
【渡航手数料金】2,100円 計 6,350円  
これらの代金は別途必要です。これらは変更になった場合は調整されます。

- 利用予定ホテル/ 下記または同等クラス 2名様1部屋  
【利川】ミランダ 【ソウル】パレス

■旅行企画・実施  
**全日本中国旅行株式会社** 福島支店  
観光庁長官登録旅行業第559号・JATA会員  
〒963-8844 郡山市賀庄1-15-1 新沢ビル301  
総合旅行取扱管理者 園分恵一  
**TEL.024-946-5933**  
FAX.024-973-5562

詳しくは旅行パンフレットをご参照ください。

運気上昇 福島空港利用	
ソウル パワースポット巡り5日間	
日次	スケジュール
1 (月)	福島空港(13:10/アジアナ) → 仁川空港(15:50) 運気が清く温泉地 高麗青磁の利川 名産の米 地産地消の地元料理 釜飯定食の夕食 韓国温泉体験 温泉ホテル宿泊 【利川泊】
2 (火)	午前 利川高麗青磁の郷 窯元参観 京畿道の中心地 水原へ 韓国民俗村参観 名物 石焼ビビンバの昼食 午後 世界遺産 華城参観 緑を取り囲む現存石積みが風趣と調和した建築美 免脱店 民芸店でのお買物 神格化した市内を眺望する南山からソウルの夜景鑑賞 名物骨付きカルビと冷麺の夕食 【ソウル泊】
3 (水)	午前 ソウル パワースポット巡り 龍脈が流れる大統廟朝鮮王朝の王室 景福宮と民俗博物館 青瓦台大統領官邸(外観) 智恵が湧く仁寺洞 神を祀り皇帝も新った八角の壇丘公園 韓国名店【土俗村】で滋養料理 サンガタンの昼食 徳寿宮守門交代儀式 恵運を流す清深川畔散歩 市民の生活をかいま見る南大門市場 海の幸あつまっ 海鮮鍋の夕食 【ソウル泊】
4 (木)	仁川空港(10:00/アジアナ) → 福島空港(12:10)

※現地の事情により、航空スケジュール、観光日程、交通機関、宿泊施設等が変更になる場合がございます。

# 喜多方市 閑月窯

かんげつかま

使い勝手がよく、

眺めても楽しい器

手代木

進

### 会津本郷焼の伝統と技をより身近に感じてほしい

会津本郷焼は、文禄二年（1593年）に会津領主蒲生氏郷が、鶴ヶ城の大改修に、播磨国から瓦工を招き、黒瓦を製造したことから始まったと云われます。

本郷焼閑山窯の9代目の次男として生まれた手代木進さん(60)は、

18歳から陶芸の道に入り、18年の修行を経て、1987年から三島町の「生活工芸館」の講師をする傍ら作陶を続けてきました。その後、2003年に喜多方市に移り

「閑月窯」を開き、自分が目指す「生活に根ざした」陶器づくりにより本格的に取り組み始めます。急須作りを中心に、この頃から磁器も

作るようになります。

### 目指すのは、食器棚の最前列に並べられる食器を作ること

「生活する上で使い勝手の良い食器は、使用頻度が高まるため、自然と取り出しやすい場所に収納されるようになります。私は、常に食器棚の最前列に並べられるものを



使い勝手を追求した急須は、昔ながらの小ぶりの物が主流です。



ろくろを引き、納得の行くまで手づくりでひとつひとつ使う人の立場を考えて作ります。

作りたいと考えています」と手代木さんは語ります。

主力の急須においても、大きいサイズだとお茶の葉を多く使うので不経済との理由から、小ぶりなのが多く、持ちやすさを追求した取っ手や、注ぎ口からお茶が垂れない工夫など、細部まで機能性を重視したデザインは、時間をかけ納得行くまで、ひとつひとつ手作りで成形するこだわりの逸品です。

市関柴町三津井字七反1432  
TEL 0241(22)7281



古い蔵を改装した「閑月窯ギャラリー」には、手代木さんの想いがこもった魅力あふれる作品が並びます。

### 使う人の立場で考えたアイデア商品の数々

「今は、作るよりアイデアに費やす時間の方が多いです」と語る手代木さんの作品には、使う人の立場になって考えられたものが数多くあります。

取っ手の親指がかかる場所に「指受け」を付けたカップ(写真①)や箸置き付きの小皿(写真②)、ティーポット(写真③)をはじめ、あえて裏側に文様を入れて見えない所でおしゃれを演出するとともに、滑りにくい機能性を持たせた皿、使い込む程に艶が出る軽くて持ちやすいロックグラス、酒器等々、手に取ってみてなるほどと実感し、是非使ってみてほしいという気持ちにさせられる優れものが並びます。

変わり種では陶器製のスピーカー(写真④)などもあります。イン



テリアとしても素敵な、壺の形をしたスピーカーは、とても柔らかで繊細な音を奏でます。

### 型で作れないのは人間のハート

型を使つての大量生産とは違う、手作りの一品物にはそれぞれに手代木さんの想いがこもっています。しかし窯で焼き上がる3〜4割は、納得できずに世に出すことはできません。それでも手づくりこだわりの、使う人の心に響く作品を作りたいたること。

「人のハートは、型では作れない」が信念とのことでした。

作品は、工房と閑月窯ギャラリーで購入できます。

お問い合わせは

○閑月窯 ギャラリー 福島県喜

多方市二丁目4648の1

○閑月窯 工房 福島県喜多方



本文中でも紹介した指受け付きカップをプレゼント。詳しくはP19を！

プレゼント

お得な冬の旅、続々！

福島空港発着の札幌・大阪・上海・ソウル便を利用した、冬ならではのお得なツアーが、続々と設定されています。九州・沖縄やアジア各国・パリ行きなど、乗継ぎ便を利用したツアーもあります。

詳しくは福島空港のホームページをご覧ください。お近くの旅行代理店にお尋ね下さい。



福島空港1階の空旅情報コーナーにも、各種パンフレットをご用意しています。また福島空港のホームページでも「お得な旅行商品情報」を掲載しています。

福島空港ホームページ  
http://www.fks-abo.jp



乗継ぎ便を利用したツアーもあるのね

乗り継ぎ空旅満喫中

福島空港ファンクラブ会員 橋本 勉

龍馬の私利私欲にとられない生き様に惚れ、土佐を訪れてみたいの思いから昨年3回程、高知龍馬空港に降り立ちました。数年来、郡山市発展の基礎となった「安積開拓」について調べていく中で、旧土佐藩からの入植の歴史を知り、何か当時の資料等に触れることができればとの思いもありました。地元歴史家の方々からお話を伺う中で、安積開拓に深く関わった坂本竜馬の義弟・菅野覚兵衛等の存在が浮かび上がり、興味はますます募るばかりです。

高知空港は、福島空港から大阪伊丹空港経由で乗り継ぎ便を利用しました。午前9時15分に出発し、乗り継ぎ時間が約50分で、午後12時05分にはもう自然も文化も違う南国土佐に到着。龍馬の時代であれば、江戸から



でも土佐へは陸路、海路を経由して確か2ヶ月ほどかかる長旅であったことを考えると正に隔世の感があります。

空旅の乗り継ぎは、手荷物一つで楽々移動出来るのが快適であることに加え、今回收利用して気付いたのですが、乗継の割引価格が適用されていて料金的にも直行便と比較して割高感はなく、大変嬉しく思いました。

今年は、昨年11月に完成した函館の龍馬像に会いに札幌空港経由の乗り継ぎ空旅を計画しています。海援隊隊長龍馬に對抗し、空援隊長をめざす私の空旅はこれからも続きます。



福島空港ファンクラブ会員 公認会計士 橋本 勉

福島空港発着 時刻表 Flight Schedule

国内線

出発便 1/1~3/31

行先地	出発時刻	到着時刻	便名
大阪(伊丹)	09:15	10:30	ANA3172 IBX72
札幌(新千歳)	09:40	11:00	ANA4741 ADO41
大阪(伊丹)★	10:15	11:30	ANA3174 IBX74
大阪(伊丹)	12:30	13:45	ANA3176 IBX76
大阪(伊丹)	15:45	17:00	ANA3178 IBX78
札幌(新千歳)	17:20	18:40	ANA4747 ADO47
大阪(伊丹)	19:05	20:20	ANA3180 IBX80

到着便 1/1~3/31

出発地	出発時刻	到着時刻	便名
大阪(伊丹)	07:40	08:45	ANA3171 IBX71
札幌(新千歳)	07:50	09:10	ANA4740 ADO40
大阪(伊丹)★	08:40	09:45	ANA3173 IBX73
大阪(伊丹)	10:55	12:00	ANA3175 IBX75
大阪(伊丹)	14:10	15:15	ANA3177 IBX77
札幌(新千歳)	15:30	16:50	ANA4746 ADO46
大阪(伊丹)	17:30	18:35	ANA3179 IBX79

※大阪便はアイベックスエアラインズとANAの、札幌便はエアドゥとANAとのコードシェア便となります。  
★1/14~2/3、2/15~3/10は運休となります。

国際線

※現地時間にて表示

出発便 1/1~3/26

行先地	出発時刻	到着時刻	便名	機種	運航日等
ソウル(仁川)	13:10	15:50	OZ155 NH6941	A320/A321	月、木、土曜日運航
上海(浦東)	14:00	16:30	MU782	A319	木、日曜日運航

到着便 1/1~3/26

出発地	出発時刻	到着時刻	便名	機種	運航日等
ソウル(仁川)	10:00	12:10	OZ156 NH6942	A320/A321	月、木、土曜日運航
上海(浦東)	09:30	13:10	MU781	A319	木、日曜日運航

※ソウル便はアジアナ航空とANAのコードシェア便となります。

※フライトスケジュールは変更となる場合がありますので各航空会社へご確認ください。

福島空港航空就航図

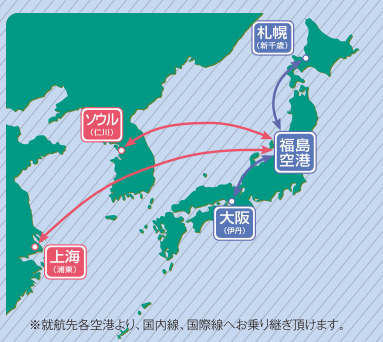

※就航先各空港より、国内線、国際線へお乗り継ぎ頂けます。

航空会社のご予約・ご案内

ANA (全日空)	0570-029-222 (24時間)
IBEX (アイベックスエアラインズ)	0120-686-009 (6:30~22:00) 携帯から 022-716-6688 (同上)
AIRDO (エアドゥ)	0120-057-333 (6:30~22:00) 携帯から 011-707-1122 (同上)
中国東方航空	024-927-6688 (9:30~17:30 土日祝除く)
アジアナ航空	0570-082-555 (8:00~19:00)



# 独断選考 ふくしま逸品堂 OPEN!

福島空港プレゼンツ

「独断選考 ふくしま逸品堂」とは、私たちが「独断」で「選考」した「有名ではないけど本物」と思える商品をどんどん発信して行くお店です。

福島県内には、「有名ではないけど本物」といえるものがたくさんあります。そして、その多くは広く一般に知られることなく、つくり手の代替わり等によって消えてしまいます。では、なぜ広く知られていないのでしょうか？ 私たちは「本物」を作り続けておられる方々の中には、「営業」や「販売」は苦手という方が多いのでは？と考えました。そこで、私たちは、そういった方々の「営業」や「販売」についてお手伝いをし、県内はもとより、県外の方々へも「本物」を発信していこうと考えて立ち上げたのが「独断選考 ふくしま逸品堂」というサイトです。その結果、それらの商品が地域の特産品として認知され、後継者の育成や地域の新たな産業となれば、素晴らしいことだと思っています。私たちは、そのような大きな夢を描きながら「独断選考 ふくしま逸品堂」を運営して行きたいと考えております。

<http://f-ippindo.com/>

## 本物を発信

空港でも買えるよ！「独断選考 ふくしま逸品堂」で紹介する商品は、福島空港2F売店奥の「ふくしま応援コーナー」でもお求めいただけます。

1/14 **金** **ふくしまの新作  
ニット展示即売会** 驚きの特別価格で新作ニットを展示即売、良い物はお早めに！  
1/16 **日** 同時開催／空港特選市



1/18 **火** **猪苗代湖裏磐梯湖沼  
フォトコンテスト  
入賞作品展** 福島が誇る観光資源を広く紹介し、水環境を保全する目的で開催されるフォトコンテスト。  
2/9 **水**



1/29 **土** **空のたんけん  
空の教室** 毎回大好評の空港見学企画たんけん(小学校低学年対象)教室(小学校高学年対象)共に予約受付1/11~  
1/30 **日**



2/18 **金** **会津本郷焼  
せと市** 伝統工芸品をより身近に、手にとってご覧ください。  
2/20 **日** 同時開催／ろくろ体験教室 空港特選市



2/26 **土** **春のガーデニング  
フェア&クリスマス  
ローズ展** 春のガーデニングフェア&クリスマスローズ展。お買い上げに応じて抽選会もあり。  
2/27 **日**



3/19 **土** **大堀相馬焼  
せと市** 伝統工芸品の技を踏まえながら、大胆な新作も手掛ける、懐の広い作品群をお楽しみください。  
3/21 **月祝** 同時開催／空港特選市

## 2011 福島空港 冬の感謝祭

日頃のご利用への感謝を込めて、今年も「福島空港 冬の感謝祭」を開催いたします。福島県が誇る伝統工芸品(梁川ニット・会津本郷焼・大堀相馬焼)の展示即売会のほか、「空港特選市」も同時開催！皆様のご来港をお待ちしています。



福島の新作ニット  
展示即売会

1/14 **金** ~ 1/16 **日**



伝統工芸品  
会津本郷焼せと市

2/18 **金** ~ 2/20 **日**



伝統工芸品  
大堀相馬焼せと市

3/19 **土** ~ 3/21 **月祝**

■お問い合わせ

福島空港ビル様業務課TEL:0247-57-1511

<http://www.fks-ab.co.jp>

# 全編会津ロケ 映画「ハーマルン」を応援しよう!

**募金協力でエンドロールに名前掲載!**



**Story**

廃校になった校舎に住む元校長、その校長が組織する音楽隊、縄文遺跡の研究チーム、間接が決まっている老人ホームの残りわずかな入居者達、彼らと道ごすうち、男は嫌っていた町に少しずつ馴染んでいく。そんなある日、男は、懐かしが「自称音楽家」の男が現れ、いつか、卒業式に備えたタイムカプセルを、こっそり埋め出したいと言い出す...

公式サイト <http://www.lavalse.jp/hameln/>



**監督 坪川拓史 Takushi Tsubokawa**  
1972年 北海道生まれ  
監督、俳優、アコーディオン奏者  
2005年『第23回トリノ国際映画祭』長編コンペティション部門に招かれ、「Best Feature Film Prize (グランプリ)」「Best Audience Prize (最優秀観客賞)」のW受賞という日本人初の快挙を成し遂げる。  
その後世界各国の国際映画祭に招かれ高い評価を得る。  
<http://www.lavalse.jp/>

映画「ハーマルン」製作応援団では、今回の映画製作にかかわり、趣旨にご賛同いただける方に募金をお願いしております。美しい会津の情報を発信し、地域活性化の起爆剤として、賛同者の皆様と一体となって作り上げる映画とするよう、資金面からのご支援・ご協力をよろしくお願いいたします。

**募金金額**

一般募集 1,000円から受け付けております。  
企業 1口10,000円から何口でもOKです。

**10,000円以上、募金をされた方には、映画「ハーマルン」のエンドロールに名前が載ります。**

**募金お申込み**

- ゆうちょ銀行よりお振り込みの場合  
口座記号番号 ..... 02230-6-133181  
口座名称 ..... 映画(ハーマルン)制作応援団
- 東邦銀行へお振込の場合  
東邦銀行 会津支店(401)  
口座番号 ..... 普通 2360448  
口座名義人 ..... ハーマルン制作応援団
- 他銀行よりお振り込みの場合  
店名(店番) ..... ニ二九(ニニキュウ)店(229)  
口座番号 ..... 当座 0133181

**お問合せ**

事務局(0241-57-2114 昭和村公民館)まで  
ハーマルン公式応援サイト <http://www.onepiece-inc.com/hameln/>

**1/9** 日  
13:00~16:00  
材料代:1,000円/1人  
緑のスポーツエリア 21世紀建設館

## 正月を楽しむ(和風づくり)

(公園で夢体験⑦)  
和風を作って、揚げて楽しめます。  
募集人数:30名



正月を楽しむ(和風づくり)

**1/22** 土  
10:00~12:00  
参加料: 無料/1人  
緑のスポーツエリア

## 森の達人になろう⑨

(手作り体験学習③)  
公園の自然を身近で親しみ森の仕組みや人とのかわりなどを体験します。  
募集人数:30名



森の達人になろう

**2/26** 土  
13:00~15:00  
材料代:2,000円/1人  
緑のスポーツエリア 21世紀建設館

## 季節行事のアレンジフラワー作り⑥

(公園で夢体験③)  
季節の行事等に合わせたアレンジフラワー教室です。



アレンジフラワー作り

**申込方法** 福島空港公園事務所に用意されている申込み用紙に、必要事項をご記入の上、受講料を添えてお申込み下さい。電話・FAXでも受け付けいたします。  
**TEL 0248-89-1766 FAX 0248-89-1768** (火曜休園)  
主催 (財)福島県都市公園・緑化協会 福島空港公園事務所

**PRESENT**

左記の賞品を抽選でプレゼント!!  
どしどしご応募下さい

**A賞**

ホテルハマツの特別宿泊ご利用券  
1室2名様/ご一泊を1名様に!!

**B賞**

閉月窯からマグカップ(1個)2名様に!

**C賞**

ミネラルたっぷり森塩(もりのしお)を2名様に!

■応募方法...官製はがきにて希望のプレゼント名(A賞・B賞・C賞)と、住所氏名電話番号「FAP」をご覧になった感想&どうぞで入手したかを記入の上、え2月28日必着で左記までお送りください。

■応募先: 〒963-1630 4 福島県石川郡玉川村北須金八八支21 福島空港ビル(株)総務課 「FAPプレゼント」係

※お預かりした個人情報、本誌企画以外に使用することはありません。

※当選の発表は発送をもって代させていただきます。

**締切 2/28**

## 心温まるおもてなし... ホテルハマツ

インターネット 全客室 高速 IT 接続可能

ホテルハマツ  
**Hotel Hamatsu**  
KORIYAMA

<http://www.hotel-hamatsu.co.jp> 〒963-8578 福島県郡山市虎丸町3番18号 TEL 024(935)1111(代)

# 福島空港のアクセス

## お得な 福島空港 乗合タクシー 要予約

福島空港発着の航空機を利用されるお客様を対象に、お一人様からご予約いただけます。運行前日まで受け付け(予約制)しております。詳細につきましては、下記お問い合わせ先までご連絡ください。

	2,000円	2,500円	3,000円	3,500円	4,000円	4,500円
白河市	福島市	会津若松市	喜多方市	柳津町	日光市	
西白河郡	東白川郡	伊達市	双葉郡	西会津町	宇都宮市	
田村市	猪苗代町	伊達郡	那須塩原市	相馬市	北茨城市	
田村郡	二本松市	磐梯町	会津坂下町	南相馬市	高萩市	
岩瀬郡	本宮市	湯川村	会津美里町	相馬郡	日立市	
石川郡	安達郡	茨城県大子町	北塩原村	下郷町	三島町	
(玉川村除く)		いわき市		南会津町	金山町	
					昭和村	
					檜枝岐村	
					只見町	

※一人当たりの片道・税込運賃です

お問い合わせ・お申込み 福島空港構内タクシー協議会  
**TEL.0248-72-9009** (受付時間 平日 9時~17時)  
 いわき市・双葉郡のご利用は いわきタクシーグループ  
**TEL.0246-54-4649** ※受付は御利用日の6ヶ月から前日までとなります。



## マイカー / 福島方面 「東北道」ご利用の場合

出発地	距離	時間	料金 (普通車)
国見IC	92.8km	1時間20分	2,150円
福島飯坂IC	81.7km	1時間10分	1,900円
福島西IC	71.7km	1時間 3分	1,600円

## マイカー / 会津方面 「磐越道」⇒「東北道」ご利用の場合

出発地	距離	時間	料金 (普通車)
西会津IC	109.4km	1時間31分	2,600円
会津坂下IC	98.0km	1時間22分	2,300円
会津若松IC	83.1km	1時間11分	1,900円
猪苗代磐梯高原IC	63.2km	57分	1,400円
磐梯熱海IC	45.2km	43分	950円

## マイカー / いわき(北部)方面

「常磐道」⇒「磐越道」⇒「あぶくま高原道路」ご利用の場合

出発地	距離	時間	料金 (普通車)
常磐富岡IC	109.1km	1時間42分	2,300円
広野IC	92.7km	1時間30分	1,850円
いわき四倉IC	78.9km	1時間20分	1,500円
いわき中央IC	66.1km	1時間10分	1,200円

## マイカー / いわき(南部)方面

「常磐道」⇒「磐越道」⇒「あぶくま高原道路」ご利用の場合

出発地	距離	時間	料金 (普通車)
いわき勿来IC	68.5km	1時間19分	1,500円
いわき湯本IC	65.9km	1時間10分	1,150円
いわき三和IC	53.0km	1時間00分	850円

## マイカー / 白河方面

「東北道」⇒「あぶくま高原道路」ご利用の場合

出発地	距離	時間	料金 (普通車)
白河IC	32.7km	27分	900円

福島空港に向かう各道路の所要所に「道路案内標識」が設置されているほか、空港周辺には特にわかりやすく「道案内板」が設置されています。

## レンタカー 福島空港営業所

トヨタレンタリース	0247-57-1371
日産レンタカー	0247-57-1373
マツダレンタリース	0247-57-1375
ニッポンレンタカー	0247-57-1377
オリックスレンタカー	024-925-0543

## 高速バス / 会津方面 1月時刻表

空港行き								空港発								
運行会社	会津乗合	会津乗合	福島交通	福島交通	会津交通	新常磐交通	会津乗合	運行会社	福島交通	福島交通	福島交通	会津乗合	会津乗合	福島交通	会津乗合	会津乗合
鶴ヶ城・合同庁舎前発	6:20	6:45	8:40	9:40	12:10	13:35	15:40	郡山駅前発	10:30	11:00	13:30	14:30	15:30	16:30	18:00	20:15
若松駅前ターミナル	6:30	6:55	8:50	9:50	12:20	13:45	15:50	会津アビオ入口	11:27	11:57	14:27	15:27	16:27	17:27	19:07	21:12
会津アビオ入口	6:36	7:01	8:56	9:56	12:26	13:51	15:56	若松駅前ターミナル	11:37	12:07	14:37	15:37	16:37	17:37	19:17	21:22
郡山駅前着	7:50	8:20	10:10	11:10	13:45	15:05	17:10	鶴ヶ城・合同庁舎前着	11:45	12:15	14:45	15:45	16:45	17:45	19:25	21:30

会津若松市内一(郡山駅乗り継ぎ)ー福島空港 大人 2,000円(片道) 子供 1,000円(片道)  
 問合せ 会津乗合 TEL.0242-22-5555 問合せ 福島交通 TEL.024-944-5400 問合せ 新常磐交通 TEL.0246-46-0200

## リムジンバス / 郡山駅前 1月時刻表

空港行き	郡山駅前発	8:00	※1 8:45	10:45	※3 11:20	14:15	15:50	17:35
	福島空港着	8:45	9:30	11:30	12:00	15:00	16:35	18:20
空港発	福島空港発	9:25	※1 10:00	12:15	※2 13:25	※3 14:10	15:30	17:05
	郡山駅前着	10:05	10:40	12:55	14:05	14:50	16:10	19:30

大人 1,080円(片道) / 2,100円(往復) 子供 540円(片道) / 1,050円(往復)  
 お問い合わせ・お申込み 福島交通 **TEL.024-944-5400**  
 ※1-1/14-2/3、2/15-3/10は連休 ※2-月・木・土曜日のみ運行 ※3-木・日曜日のみ運行

## リムジンバス / いわき方面 1月時刻表

空港行き			空港発		
湯本駅前発	6:50	14:20	福島空港発	10:00	18:50
いわき駅前	7:15	14:50	いわき好間	11:06	19:55
いわき好間	7:30	15:05	いわき駅前	11:25	20:15
福島空港着	8:45	16:30	湯本駅前着	11:45	20:35

大人 2,000円(片道) 小人 1,000円(片道)  
 お問い合わせ・お申込み 新常磐交通(株) **TEL.0246-72-2131**

**ご注意** バスの運行は毎月変更になります。運行日と発着時刻等、予告なしに変更される場合もあります。ご利用の際は、交通機関に直接ご確認ください。

# ● 巻末クーポン Coupon

福島空港と道の駅こぶしの里で  
ご利用いただけるクーポン券です。

福島空港内の飲食店及び物販店と、道の駅こぶしの里にて、下記のサービスをご利用いただけます。  
クーポンを切り取ってお使い下さい。

※他サービス、他クーポン等との併用はできません。  
※クーポンは現金とお引き換えできません。  
※ご利用条件は各店舗によって異なりますので内容をご確認のうえご利用下さい。

## 割引優待券

麺類・定食・喫茶

# 田 善

福島空港ターミナルビル 3F  
営/平日 10:30~18:30 (オーダーストップ)  
土日祝 8:10~18:30 (オーダーストップ)  
TEL0247-57-1590



白河ラーメン (730円)

●当店のオススメメニュー!

レストラン

# シャロン

福島空港ターミナルビル 2F  
営/8:00~18:30 (オーダーストップ)  
TEL0247-57-1580



ソースかつ丼 (950円)

●当店のオススメメニュー!

ショッピング  
プラザ

## 福島エアポートサービス

お買い上げ1,000円以上のお客様へ

# 粗品プレゼント!

※数量に限りがございます。

営/8:15~18:50

TEL0247-57-1650

## 空の駅 たまかわ

さるなし・トマトゼリー各300円を

# 50円引き

営/7:45~18:45

## 道の駅 こぶしの里

さるなしソフトクリーム  
空窓菜ソフトクリーム  
各300円を

# 100円引き

空港から道の駅こぶしの里までは往復500円の  
便利でお得なタクシーをご利用ください。

TEL.0247-57-3800



有効期限:2011年3月31日(木)まで

◆有料施設・広告のご予約・お問合せ◆

福島空港ビル 業務課  
TEL.0247-57-1511

◆旅客ターミナルビル開館時間◆

7:00~20:00

## 福島空港の広告媒体



### カート

カートの背板を  
広告スペース  
として使用でき  
ます。



### ロビー

壁面や柱など  
の電飾サイン  
等をご利用い  
ただけます。

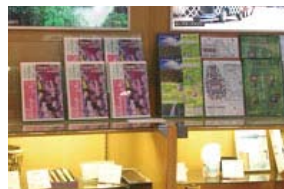

### 冊子

各種冊子での  
広告スペース  
をご利用いた  
だけます。



### パナー広告

福島空港のホ  
ームページの  
パナー広告を  
ご利用いた  
だけます。



### FAP本誌

FAP本誌の広  
告スペースを  
ご利用いた  
だけます。

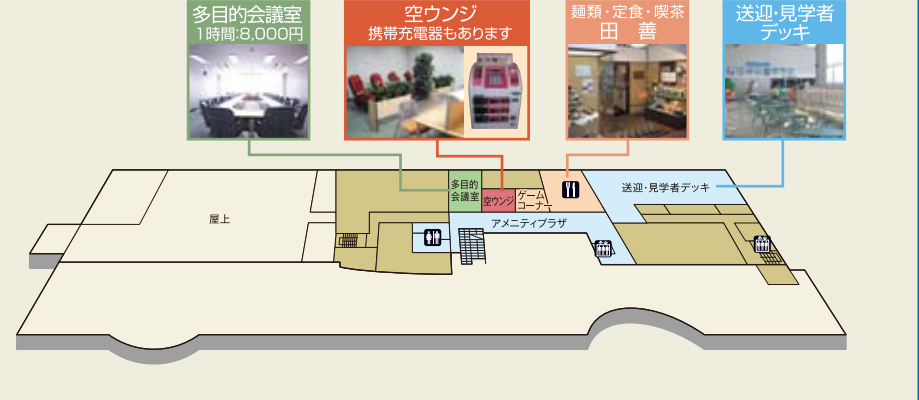

3  
F

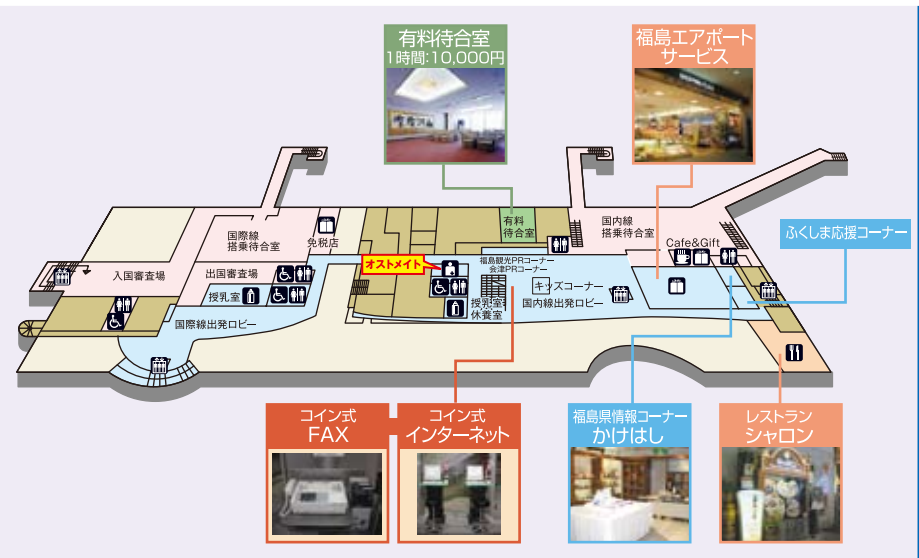

2  
F



1  
F